

Reconstrucción Nacional Desarrollo Económico y Social

Proyecto de Ley Boletín N°18.216-05

Bettina Horst

Directora Ejecutiva Libertad y Desarrollo

Comisión de Hacienda Cámara de Diputados

6 de mayo 2026



LYD

LIBERTAD Y DESARROLLO

Importancia del Crecimiento Económico para el Progreso **SOCIAL**

- ✓ Crecimiento económico es mucho más que sólo mayor recaudación fiscal.
- ✓ No se ha recuperado la tasa de ocupación a los niveles pre pandemia (hombres especialmente).
- ✓ Habría que crear cerca de 250.000 empleos para volver a los niveles de empleo del 2018, casi el triple de los empleos creados el año 2025.

Tasa de ocupación (porcentaje)

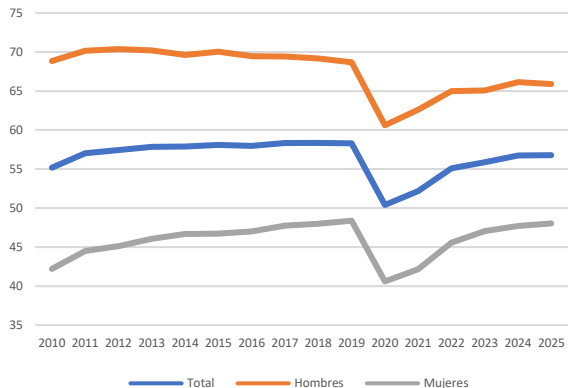

Fuente: Instituto Nacional de Estadísticas, Ministerio de Economía.

- ✓ Entre los años 1990 y 2017, más del 90% de las familias que salieron de la pobreza, lo hicieron por el mayor crecimiento económico.
- ✓ Crecimiento beneficia en mayor medida a sectores de ingresos medios y bajos.
- ✓ Crecimiento PIB
Promedio 1990-2015 5%
Promedio 2024-2015 2%

Ingreso del trabajo

(variación real acumulada en cada período, porcentaje)

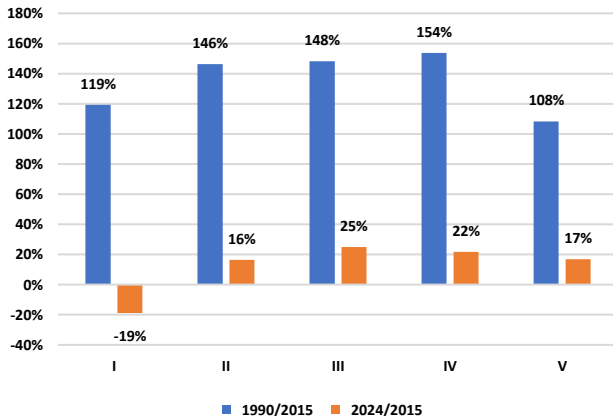

Fuente: Encuesta Casen, Ministerio de Desarrollo Social.



Impacto Fiscal

Efecto fiscal neto proyecto de ley

(miles de millones de \$ de 2026)

	2026 (Año 1)	2027 (Año 2)	2028 (Año 3)	2029 (Año 4)	2030 (Año 5)	2031 (Año 6)	2035 (Año 10)	2040 (Año 15)	2050 (Año 25)
Total Medidas con efecto en gasto	-\$237	-\$12	\$140	\$77	\$72	\$68	\$49	\$208	\$277
Total Medidas tributarias	-\$601	-\$1.659	-\$2.475	-\$2.867	-\$2.972	-\$2.975	-\$3.081	-\$2.973	-\$3.052
Total Gob. Central sin crec.	-\$838	-\$1.671	-\$2.335	-\$2.790	-\$2.900	-\$2.907	-\$3.032	-\$2.764	-\$2.775
Mayor recaudación por crecimiento	\$0	\$462	\$728	\$1.196	\$1.664	\$2.125	\$4.239	\$5.675	\$7.782
Total Gob Central con crec.	-\$838	-\$1.209	-\$1.607	-\$1.594	-\$1.237	-\$782	\$1.208	\$2.911	\$5.007
Recortes Anunciados	\$4.000	\$4.000	\$4.000	\$4.000	\$4.000	\$4.000	\$4.000	\$4.000	\$4.000
Total Gob Central con crecimiento y ajuste fiscal	\$3.162	\$2.791	\$2.393	\$2.406	\$2.763	\$3.218	\$5.208	\$6.911	\$9.007
Total Gob central con 50% de crecimiento y ajuste fiscal	\$1.162	\$560	\$29	-\$192	-\$69	\$156	\$1.088	\$2.073	\$3.116

Fuente: Elaboración propia, a partir de informe financiero boletín N°19216-05 (tabla 14) y anuncios de ajuste de gasto Ministerio de Hacienda.

Fortalecer sostenibilidad fiscal CFA

- Mayor crecimiento tendencial
- Nuevos ingresos tributarios
- Ganancias permanentes de eficiencia y ajuste del gasto
- Reducción de la evasión y elusión tributaria

- ✓ Las distintas reformas tributarias han sobreestimado los ingresos efectivos.

Considera:

1. Reforma Tributaria 2014
 2. Royalty Minero
 3. Eliminación exenciones (IVA a los servicios, entre otros)
 4. Ley de cumplimiento tributario
- ✓ Compensaciones a través de alzas de impuestos entregan certezas acotadas en materia de recaudación.

Recaudación efectiva y teórica estimada

(porcentaje del PIB)

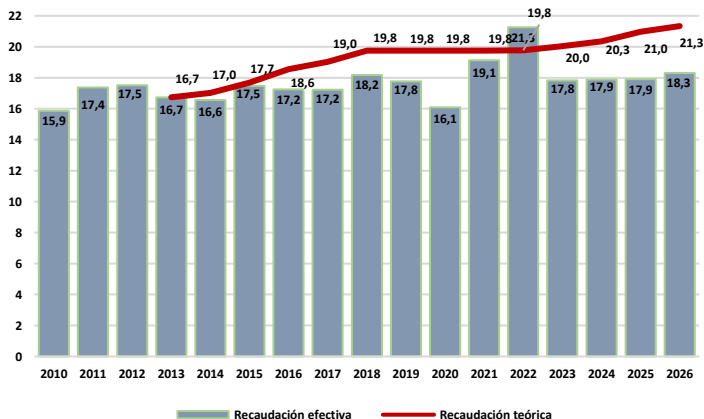

Fuente: Elaboración propia a partir de los respectivos informes financieros e información de la Dirección de Presupuestos, Ministerio de Hacienda.

2026 estimado a partir del IFP 4° trimestre 2025.

- ✓ Carga tributaria para las empresas en Chile es muy superior al promedio de los países de la OECD.
- ✓ A partir de impuestos a los ingresos de las personas, Chile recauda una fracción menor en comparación al promedio de la OECD.

Recaudación impuestos a ingresos personales y corporativos, 2019

(porcentaje del PIB)

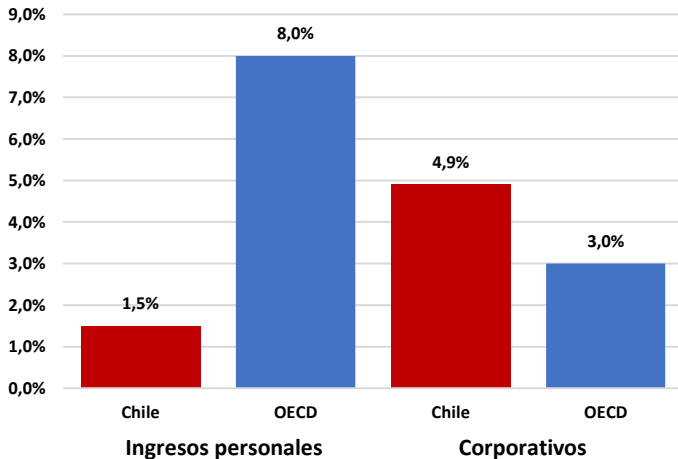

Fuente: Elaboración propia en base a OECD Revenue Statistics.

Gasto establecido por leyes permanentes 2026 (porcentaje)

- ✓ Para el 2026, el 73% del gasto del presupuesto está fijado por leyes permanentes.

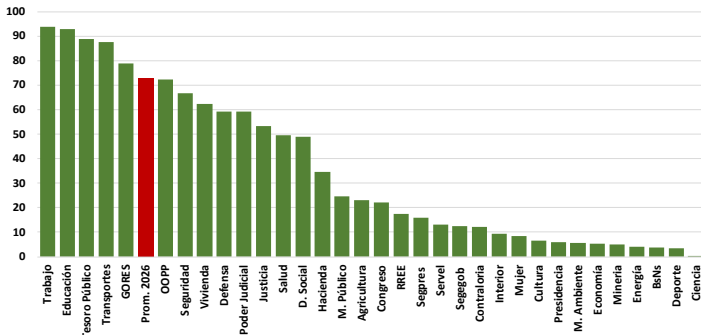

Fuente: Ley de Presupuesto 2026, Dirección de Presupuesto, Ministerio de Hacienda.



Impuesto territorial

- ✓ Aumento en el avalúo total de los bienes raíces, ha superado ampliamente el crecimiento económico.
- ✓ En los últimos 14 años, el avalúo fiscal total prácticamente se ha triplicado en términos reales, mientras que la economía creció 44% en igual período.
- ✓ Reforma se hace cargo en forma parcial de los problemas de un impuesto territorial.
- ✓ Reforma año 2014 redujo parcialmente contribuciones para adultos mayores, en función de sus ingresos (aprox. 200 mil beneficiarios).

Avalúo fiscal total (Índice, año 2010 =100)

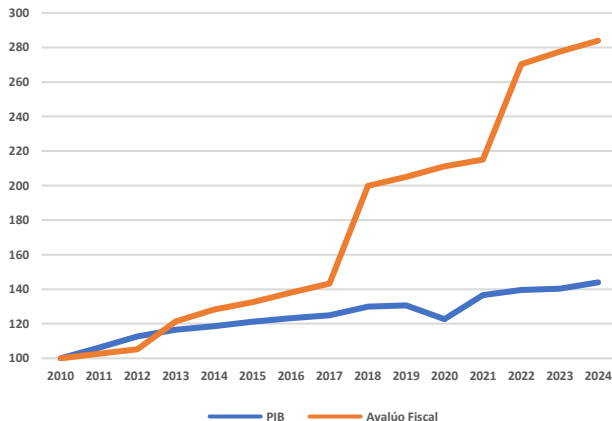

Fuente: Elaboración propia, a partir de indicadores del Banco Central de Chile y el Servicio de Impuestos Internos.

Reflexiones finales

1. Reforma propuesta con compensación de menores ingresos mediante un uso más eficiente de los recursos públicos, no aumenta el estrés fiscal heredado.
2. Reforma debe ser consistente con Informe de Finanzas Públicas del I trim 2026 y con Decreto de Política Fiscal. Necesidad de recuperar la credibilidad fiscal deteriorada durante los últimos años.
3. No avanzar en términos generales con la reforma, no permite cerrar brecha fiscal ni en el mediano ni en el largo plazo, como tampoco recuperar las bases del crecimiento económico y progreso social.