

Encuesta de Percepción del Empleo

Resultados principales

Septiembre 2023

Ficha Técnica

Tipo de Encuesta	Estudio cuantitativo con aplicación de encuestas telefónicas, con operadoras en vivo.
Fecha	15, 20 y 21 de septiembre de 2023.
Muestra	782 casos. Encuestas realizadas en 81 comunas a nivel nacional, representando un 88,94% de la población mayor de 18 años, distribuidos según el peso específico de cada comuna.
Método de Selección de la Muestra	La muestra es probabilística con selección aleatoria de hogares y de entrevistados. Se utilizó un cuestionario estructurado de 10 a 15 minutos de duración.
Error Estimado	El margen de error asociado es de 3,6 % con un nivel de confianza del 95% para el tamaño muestral seleccionado.

Preguntas sobre Empleo

1. ¿Se encuentra Ud. o alguien de su familia, buscando trabajo activamente sin poder encontrarlo?
 - 1.1. El que está desempleado, ¿cuánto tiempo lleva sin trabajo?
 - 1.2. ¿En qué plazo cree Ud. que su familiar desempleado tendrá oportunidad de encontrar trabajo?
2. ¿Cuál es su expectativa sobre la situación de empleo en el país?
3. ¿Cuál diría Ud. que es su nivel de temor a perder su trabajo en los próximos meses?
4. ¿Diría Ud. que el Gobierno ha hecho lo posible para aumentar el empleo?
5. ¿A qué tipo de trabajo aspira?

1. ¿Se encuentra Ud. o alguien de su familia, buscando trabajo activamente sin poder encontrarlo?

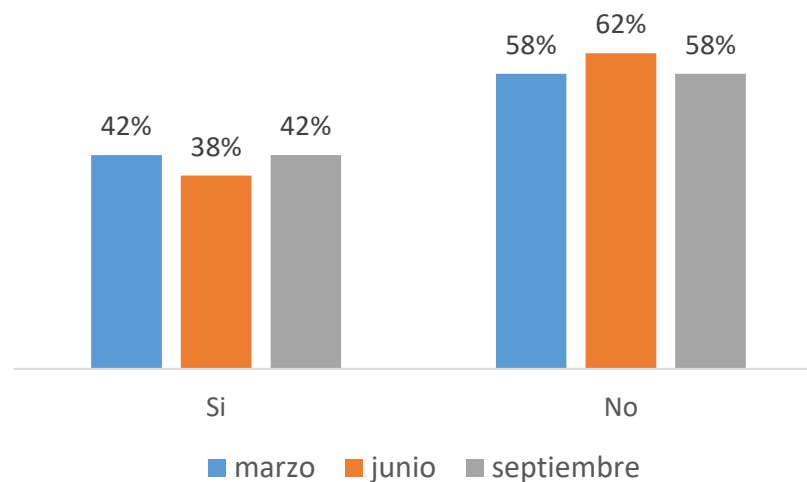

Aumentan los desempleados:

En septiembre 2023, un 42% de los encuestados se encuentra desempleado o tiene a alguien de su familia buscando trabajo, por sobre lo reportado en junio (38%). Entre los desempleados, un 53% corresponde al Jefe de Hogar.

1.1. El que está desempleado, ¿cuánto tiempo lleva sin trabajo?

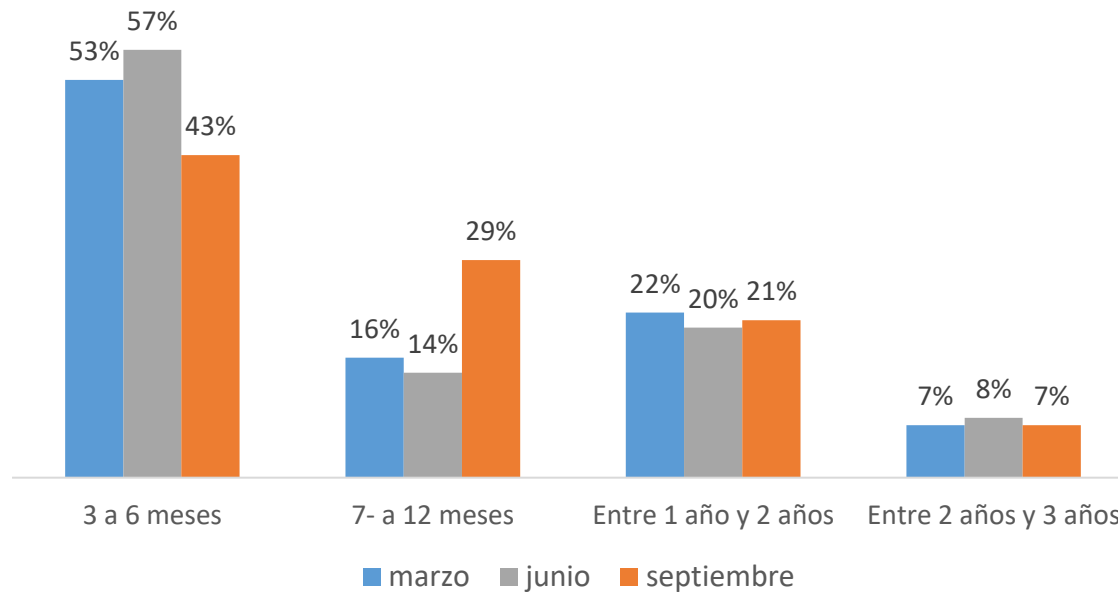

Aumenta la duración del desempleo:

El 43% de los desempleados lleva entre 3 y 6 meses sin trabajo, el 29% entre 7 y 12 meses, y el 28% restante más de un año. Respecto a junio, se reducen las personas que llevan entre 3 y 6 meses sin trabajo y aumentan los que llevan entre 7 y 12 meses.

1.2. ¿En qué plazo cree Ud. que su familiar desempleado tendrá oportunidad de encontrar trabajo?

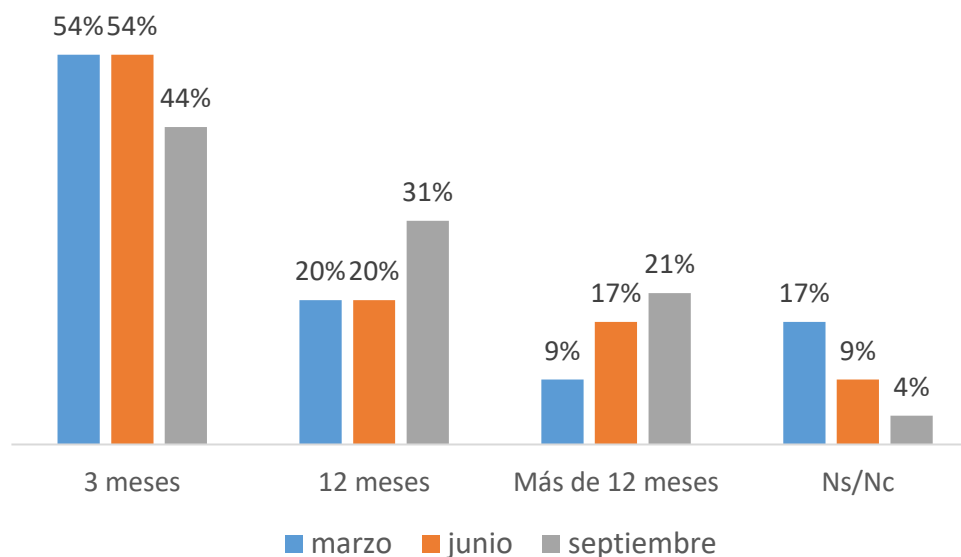

Se reduce la esperanza de encontrar empleo en los próximos 3 meses:

El 44% de los que tiene un familiar desempleado cree que este encontrará trabajo dentro de los próximos 3 meses, el 31% percibe que esto ocurrirá en los próximos 12 meses y el 21% en un plazo mayor a un año. Respecto a junio, disminuyen los que creen que el desempleado encontrará trabajo en 3 meses.

1.2. ¿En qué plazo cree Ud. que su familiar desempleado tendrá oportunidad de encontrar trabajo?

Esperanza de que el familiar desempleado encuentre trabajo en 3 meses

Metropolitana	Regiones
50%	36%
Menores de 45 años	Mayores de 45 años
55%	33%

La esperanza de que el familiar desempleado encuentre trabajo dentro de los próximos 3 meses es menor en regiones y en los mayores de 45 años.

2. ¿Cuál es su expectativa sobre la situación de empleo en el país?

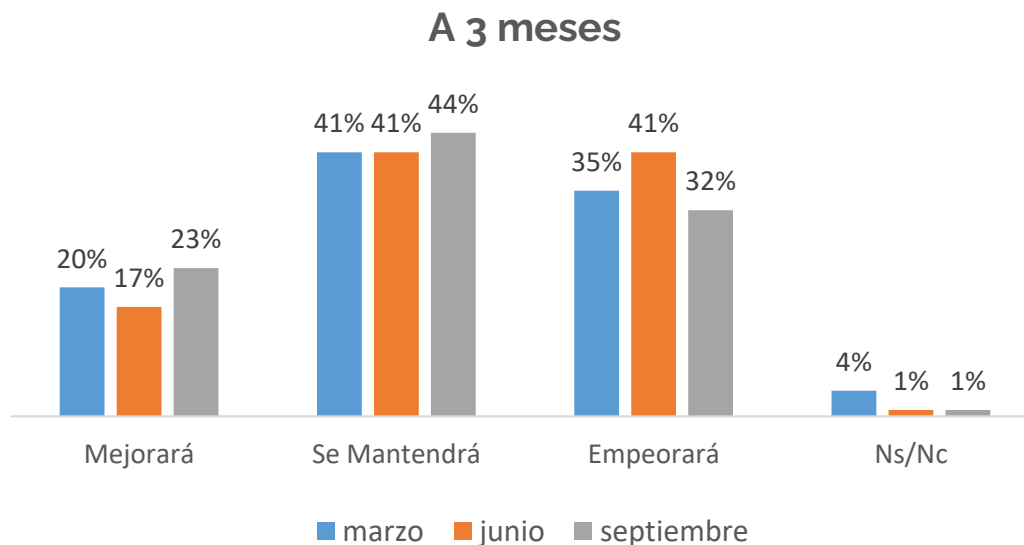

Mejora la percepción del empleo a futuro:

El 23% de los encuestados cree que el empleo mejorará en 3 meses, mientras que el 32% percibe que empeorará en ese mismo período (17% y 41% en junio, respectivamente). Por su parte, los que creen que la situación del empleo se mantendrá de aquí a 3 meses alcanza el 41% de la muestra. La percepción del empleo en 3 meses es más negativa en mujeres y en los mayores de 45 años.

2. ¿Cuál es su expectativa sobre la situación de empleo en el país?

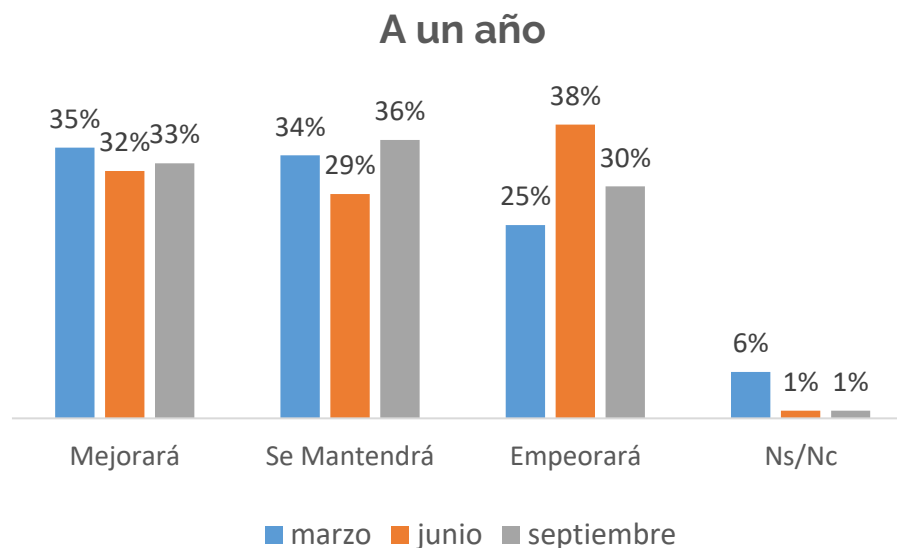

En el plazo de un año las percepciones mejoran. El 33% de los encuestados cree que la situación del empleo mejorará y un 30% que empeorará (32% y 38% en junio, respectivamente). Para ese mismo período, aquellos que creen que la situación se mantendrá representan un 36% del total.

3. ¿Cuál diría Ud. que es su nivel de temor a perder su trabajo en los próximos meses?

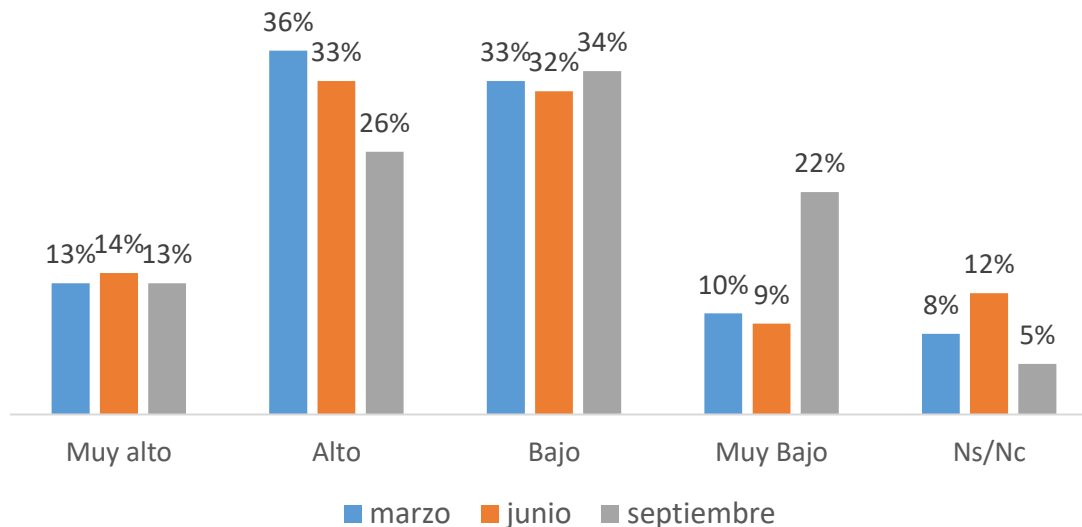

Disminuye el temor a perder el empleo:

El 39% de los encuestados posee un nivel de temor "alto" o "muy alto" a perder el empleo, en tanto, el nivel de temor "bajo" o "muy bajo" es de 56% (47% y 41% en junio, respectivamente). El temor a perder el empleo es mayor en las mujeres.

4. ¿Diría Ud. que el Gobierno ha hecho lo posible para aumentar el empleo?

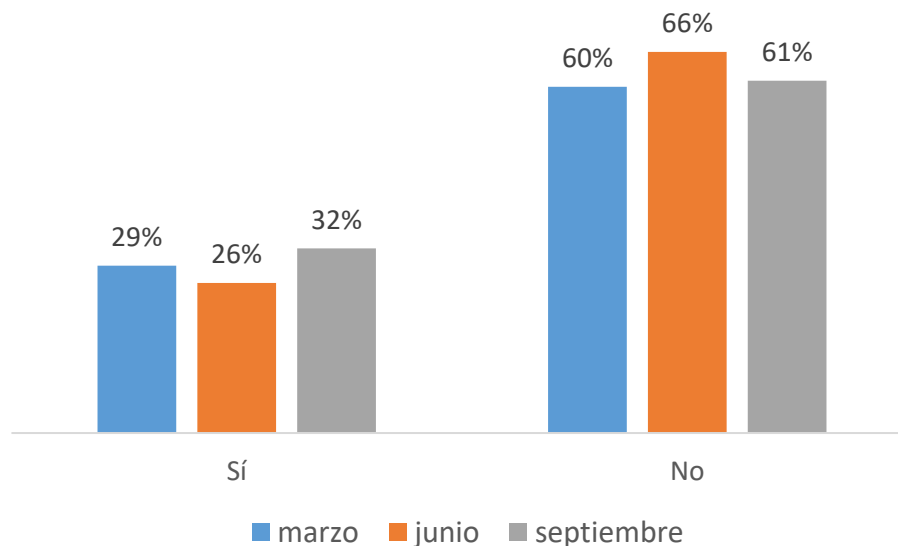

Mejora la percepción de la acción del Gobierno para aumentar el empleo:

El 32% de los encuestados cree que el Gobierno si ha hecho lo necesario para mejorar la situación de empleo en nuestro país, mejorando con respecto a junio (26%), mientras que el 61% considera que el Gobierno no ha hecho lo necesario para aumentar el empleo. La percepción es más negativa entre los mayores de 45 años.

5. ¿A qué tipo de trabajo aspira?

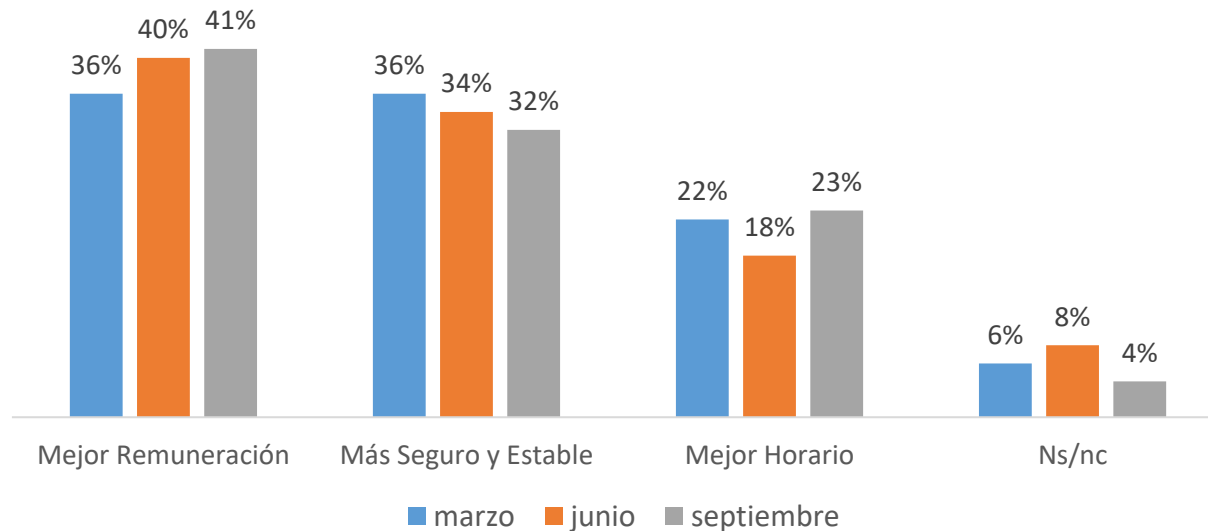

La preferencia de “mejor remuneración” crece con respecto a marzo y junio, pasando de 36% a 41% de los encuestados definiéndola como su preferencia principal. Le siguen las preferencias por un trabajo “más seguro y estable” y “con mejor horario”, con un 32% y 23% de los encuestados, respectivamente.

Preguntas de coyuntura

Poder adquisitivo

Septiembre 2023

1. ¿En la actualidad, su sueldo le permite comprar más, menos o igual cantidad de bienes y servicios que hace un año atrás?

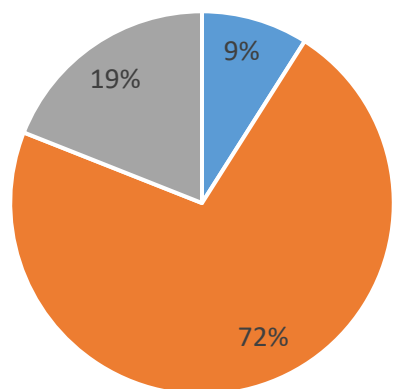

■ Más ■ Menos ■ Lo mismo

Solo 9% de los encuestados reportó que su sueldo le permite comprar una mayor cantidad de bienes y servicios que hace un año. En cambio, un 72% respondió que, hoy en día tiene menos poder adquisitivo y el 19% restante que el mismo sueldo le permite adquirir igual cantidad de bienes y servicios. Esta respuesta puede estar relacionada con el aumento de la preferencia de un empleo mejor remunerado. La percepción de menor poder adquisitivo es mayor en las mujeres y entre los mayores de 45.

2. ¿Cuál es su expectativa para el próximo año en relación a la capacidad de compra de su sueldo?

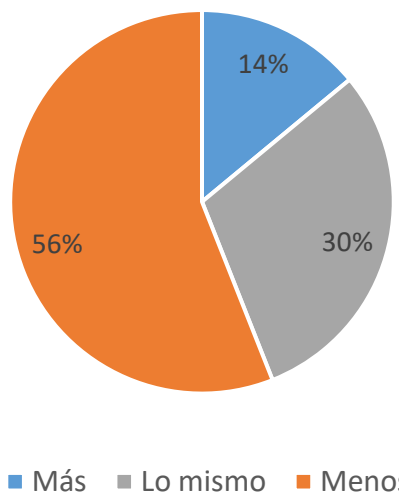

Para el próximo año, el 14% de los encuestados reportó creer que podrá comprar una mayor cantidad de bienes y servicios, un 30% lo mismo, y un 56% cree que tendrá un menor poder adquisitivo. La percepción de menor poder adquisitivo para el 2024 es mayor en los hombres, entre los mayores de 45 y en regiones.

Encuesta de Percepción del Empleo

Resultados principales

Septiembre 2023