



Encuesta de Percepción del Desempleo

Programa Económico
Libertad y Desarrollo

diciembre 2018

Ficha Técnica

Tipo de Encuesta	Estudio cuantitativo con aplicación de encuestas telefónicas, con operadoras en vivo.
Fecha	17-18-19-20 de Diciembre 2018.
Muestra	795 casos. Encuestas realizadas en 81 comunas a nivel nacional, representando un 88,94% de la población mayor de 18 años. Distribuidos según el peso específico de cada comuna.
Método de Selección de la Muestra	La muestra es probabilística con selección aleatoria de hogares y de entrevistados. Se utilizó un cuestionario estructurado de 10 a 15 minutos de duración.
Error Estimado	El margen de error asociado es de 3,6 % con un nivel de confianza del 95% para el tamaño muestral seleccionado.

¿Se encuentra usted o alguien de su familia, que esté en edad de trabajar, buscando trabajo activamente sin poder encontrarlo?

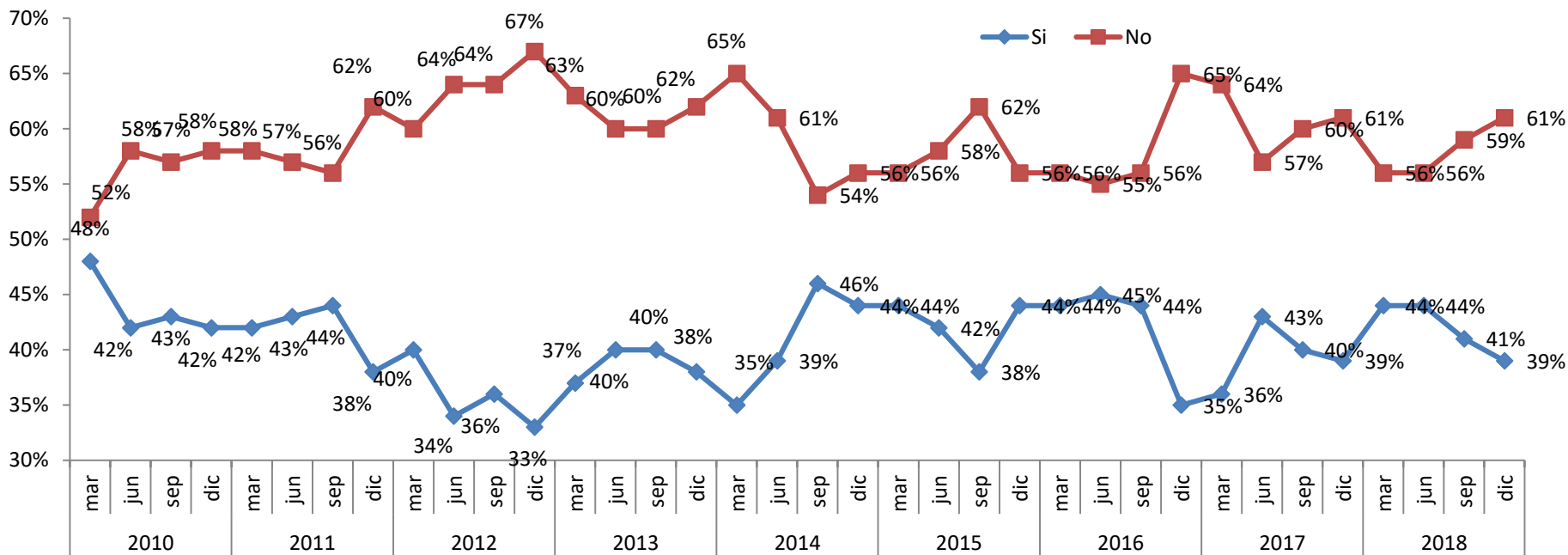

El porcentaje de familias que tiene al menos a uno de sus miembros sin trabajo registró una nueva disminución respecto de mediciones previas, ubicándose esta vez en un 39% (41% en septiembre), cifra igual a la registrada hace un año. Al mismo tiempo, vuelven a aumentar aquellos que sí encuentran trabajo (61%), también igualando el registro de diciembre pasado.

Adicionalmente, un 24% de los hogares responden afirmativamente que 2 o más personas estarían desempleadas (38% el registro anterior). Con todo, un 95% de los encuestados declara que al menos una persona de la familia está trabajando.

¿Es una de las personas que está sin trabajo el Jefe de Hogar?

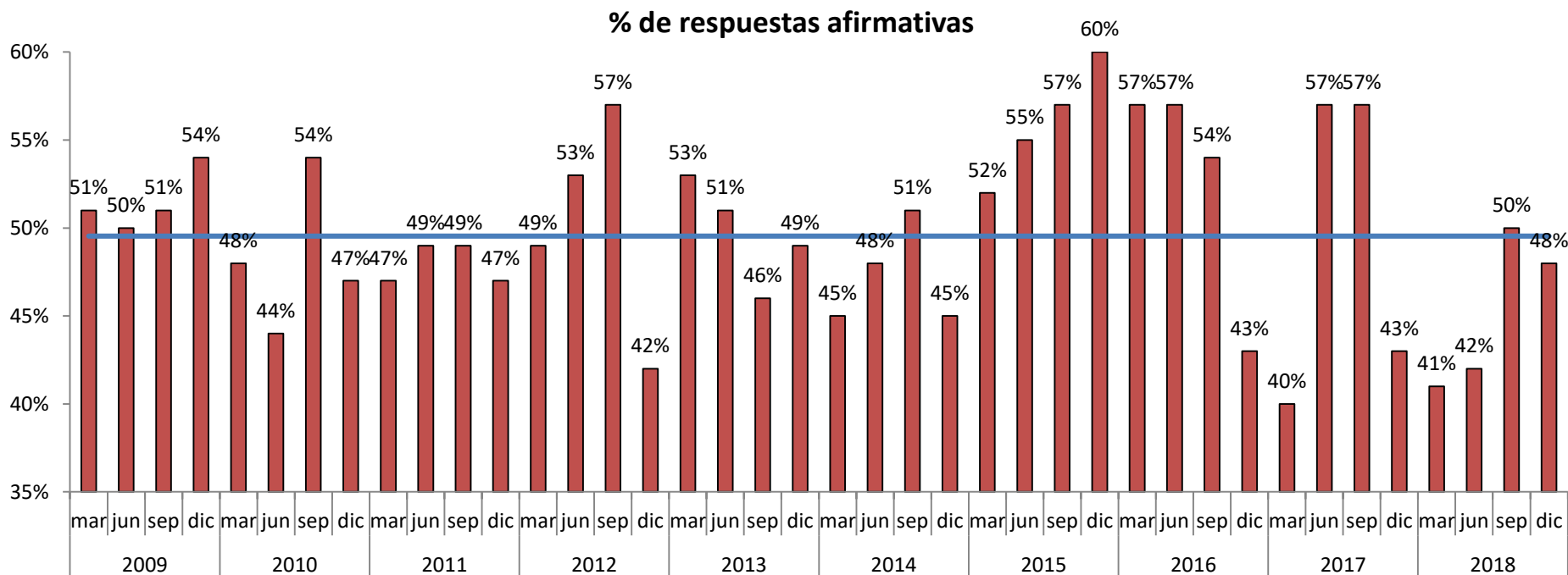

Dentro de los hogares que tienen al menos un desempleado, en un 48% de los casos uno de ellos corresponde al jefe de hogar, cifra inferior a la de la medición anterior, y por debajo del promedio de los últimos 10 años (50%).

El que está desempleado, ¿cuánto tiempo lleva sin trabajo?

De ser el Jefe de Hogar una de las personas sin trabajo, refiérase a él.

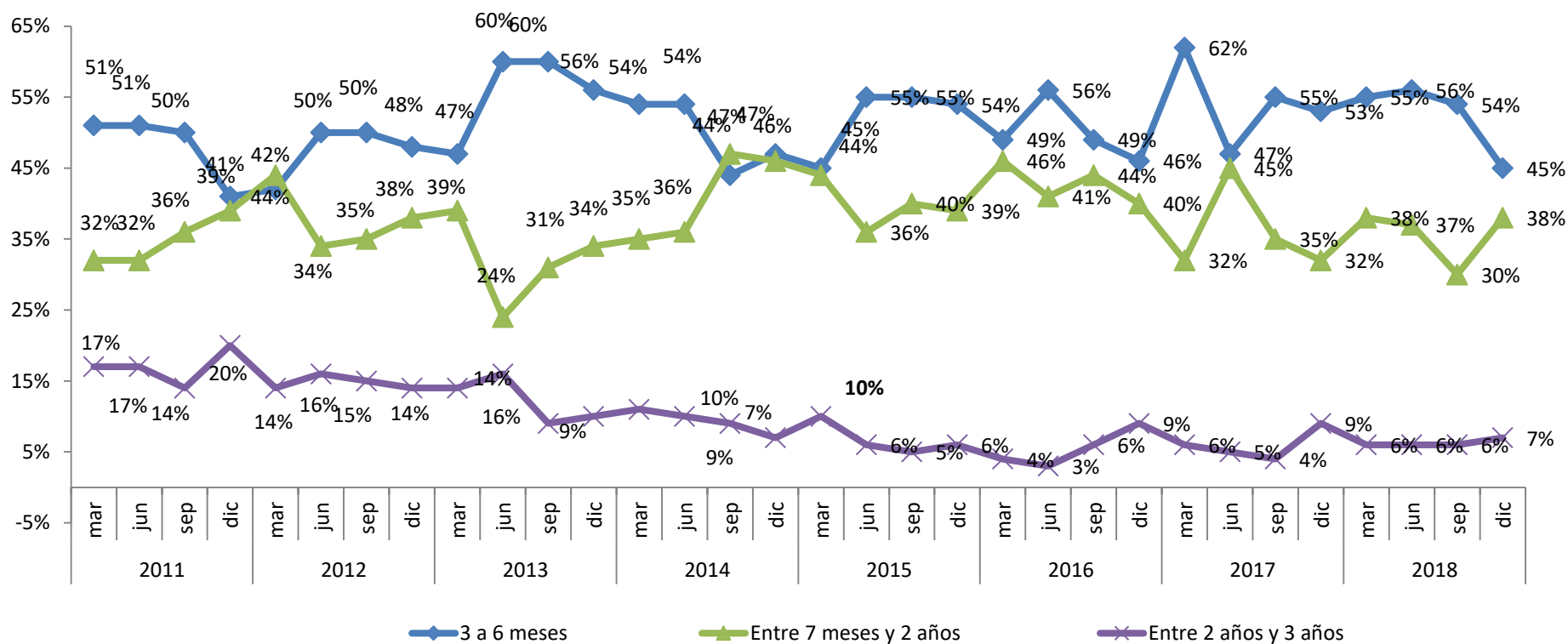

En cuanto al tiempo que lleva desempleado, se observan nuevas disminuciones en el desempleo de corto plazo. Así, las personas que se encuentran desempleadas entre 3 a 6 meses alcanzan un 45% (54% en la encuesta previa). En tanto, para un plazo de 7 meses a 2 años se revierte la caída registrada en la encuesta de septiembre. Para el plazo de 2 a 3 años se mantiene estable.

¿En qué plazo cree Ud. que su familiar desempleado tendrá oportunidad de encontrar trabajo?

De ser el Jefe de Hogar una de las personas sin trabajo, refiérase a él.

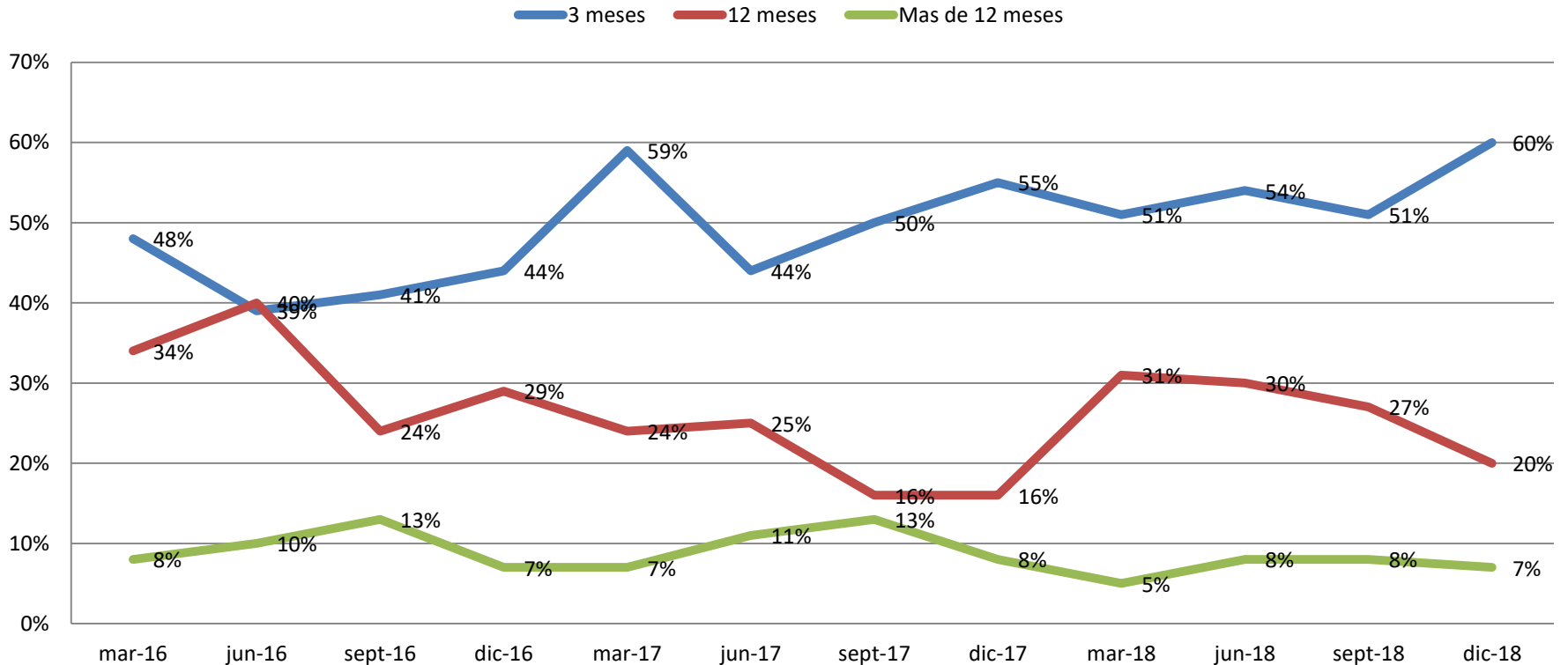

Se observa un incremento significativo de aquellos que creen que el miembro de su familia que está desempleado encontrará trabajo en los próximos 3 meses (60%). Con todo, un 80% cree que encontrará trabajo dentro de los próximos 12 meses.

¿Cuál diría usted que es su nivel de temor a perder su trabajo en los próximos meses?

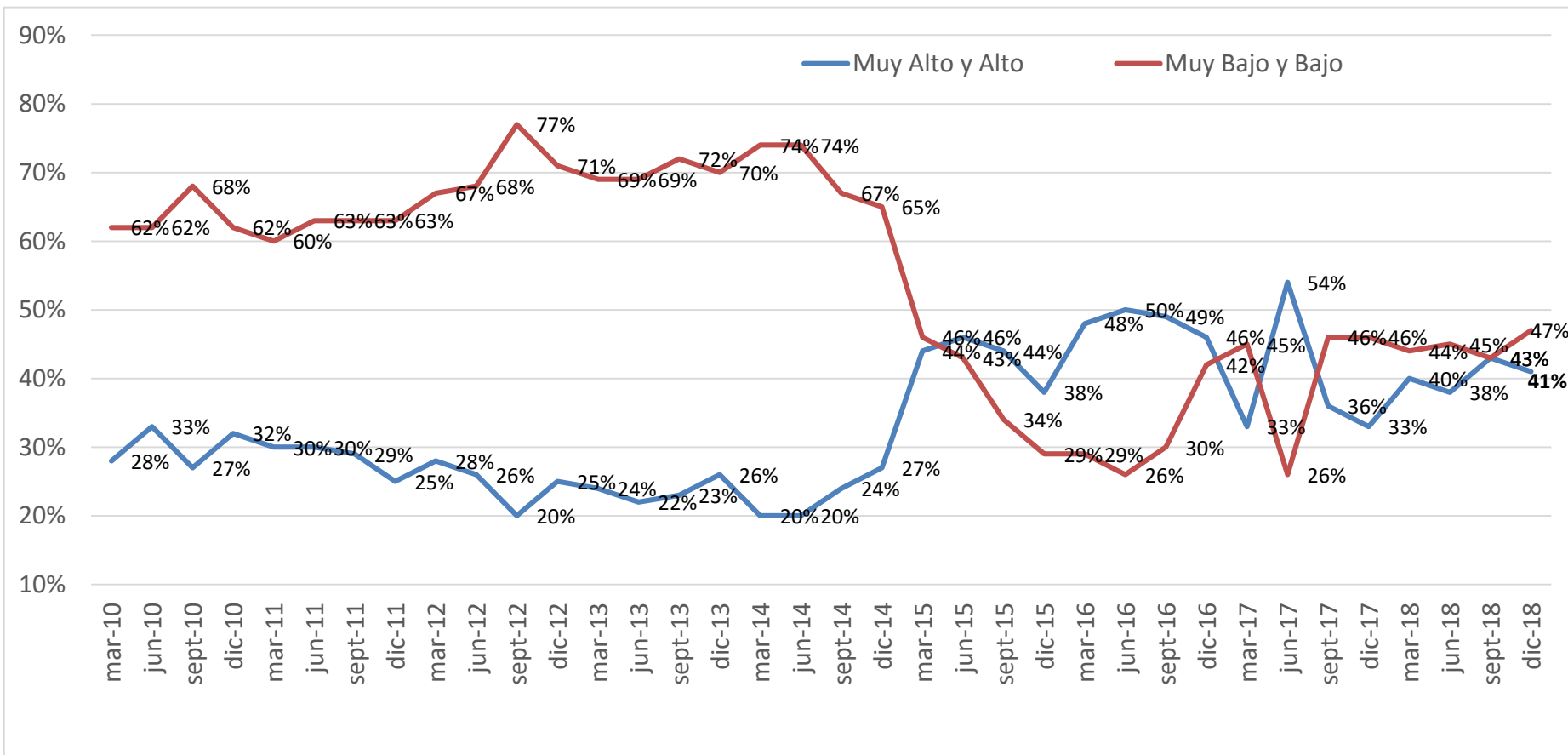

El nivel de temor alto y muy alto a perder el empleo registra un descenso de 2 puntos porcentuales respecto de la medición pasada (41%), mientras el nivel de temor bajo o muy bajo a perder el empleo subió 4 puntos porcentuales ubicándose en 47%.

¿Usted a qué tipo de trabajo aspira?

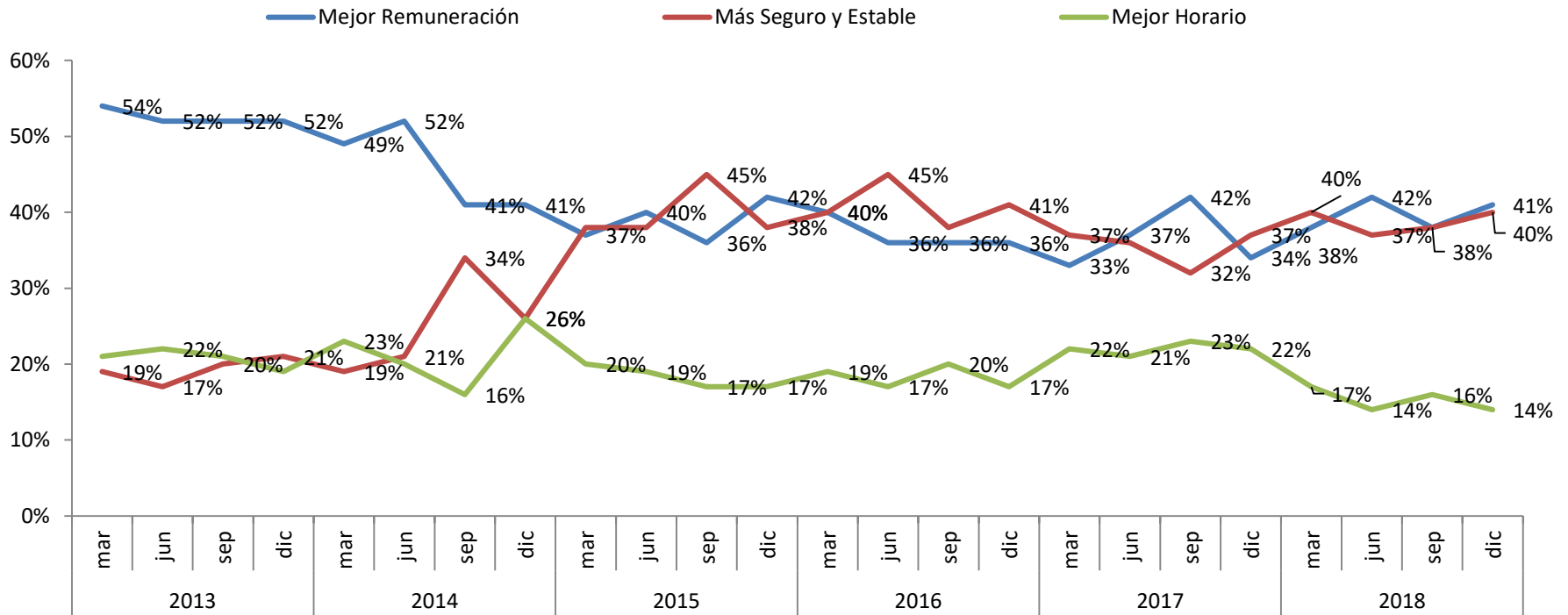

Se observa un incremento tanto en la preferencia de mejor remuneración como de la alternativa “más seguro y estable”, registrando valores de 41% y 40%, respectivamente. Por su parte, la aspiración por un mejor horario deshizo el alza registrada en septiembre, volviendo a alcanzar el 14% registrado en junio.

¿Diría usted que el Gobierno ha hecho lo necesario para aumentar el empleo?

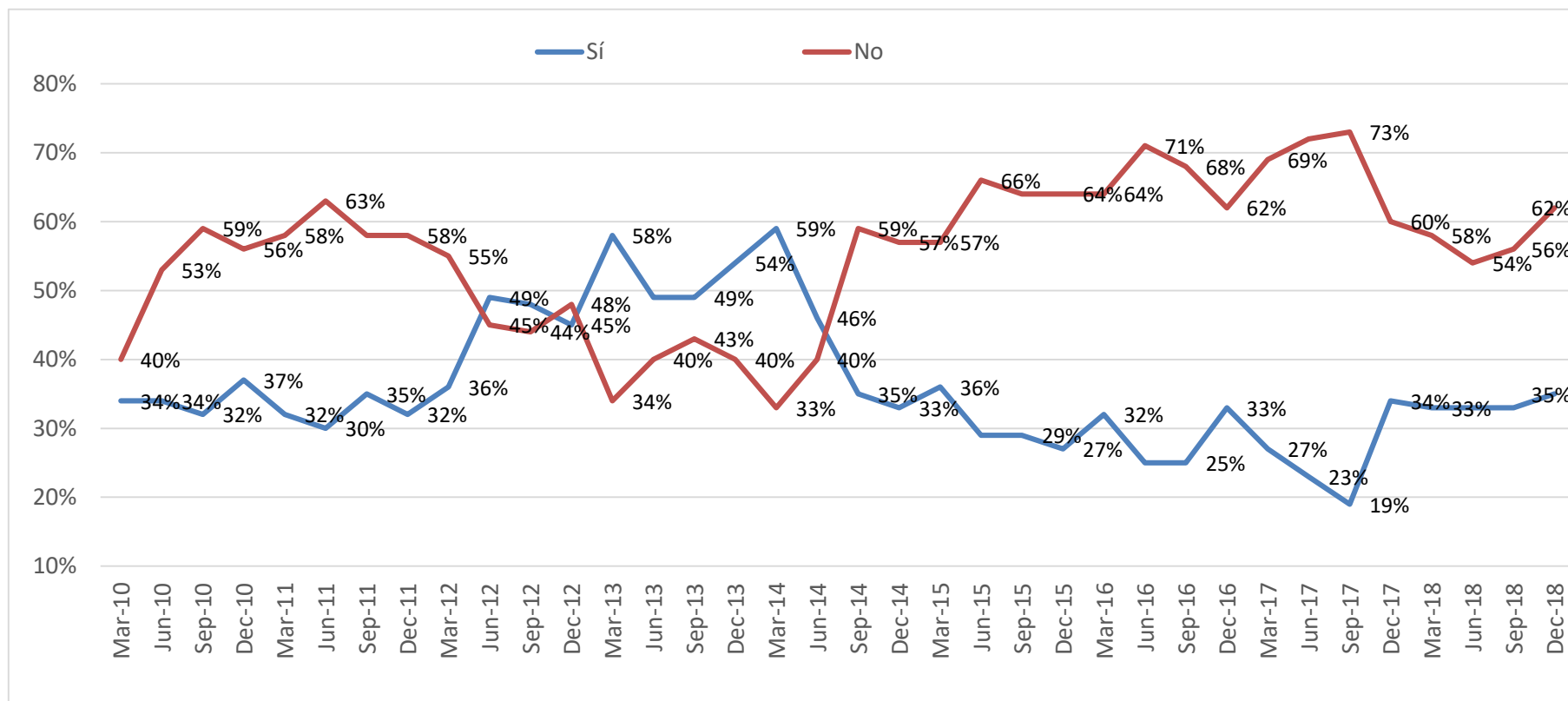

Se registra un incremento tanto en el porcentaje de encuestados que creen que el gobierno no ha hecho lo necesario para aumentar el empleo (62%), como el de aquellos que creen que sí ha hecho lo necesario (35%). Esto, a la vez que se redujo de manera importante la proporción de encuestados que no saben o no contestan. Destaca el 35% de personas que sí cree que se está haciendo lo suficiente, dado que es el mejor registro desde marzo del 2015.

¿La empresa en la cual Ud. trabaja cumple los acuerdos con sus trabajadores?

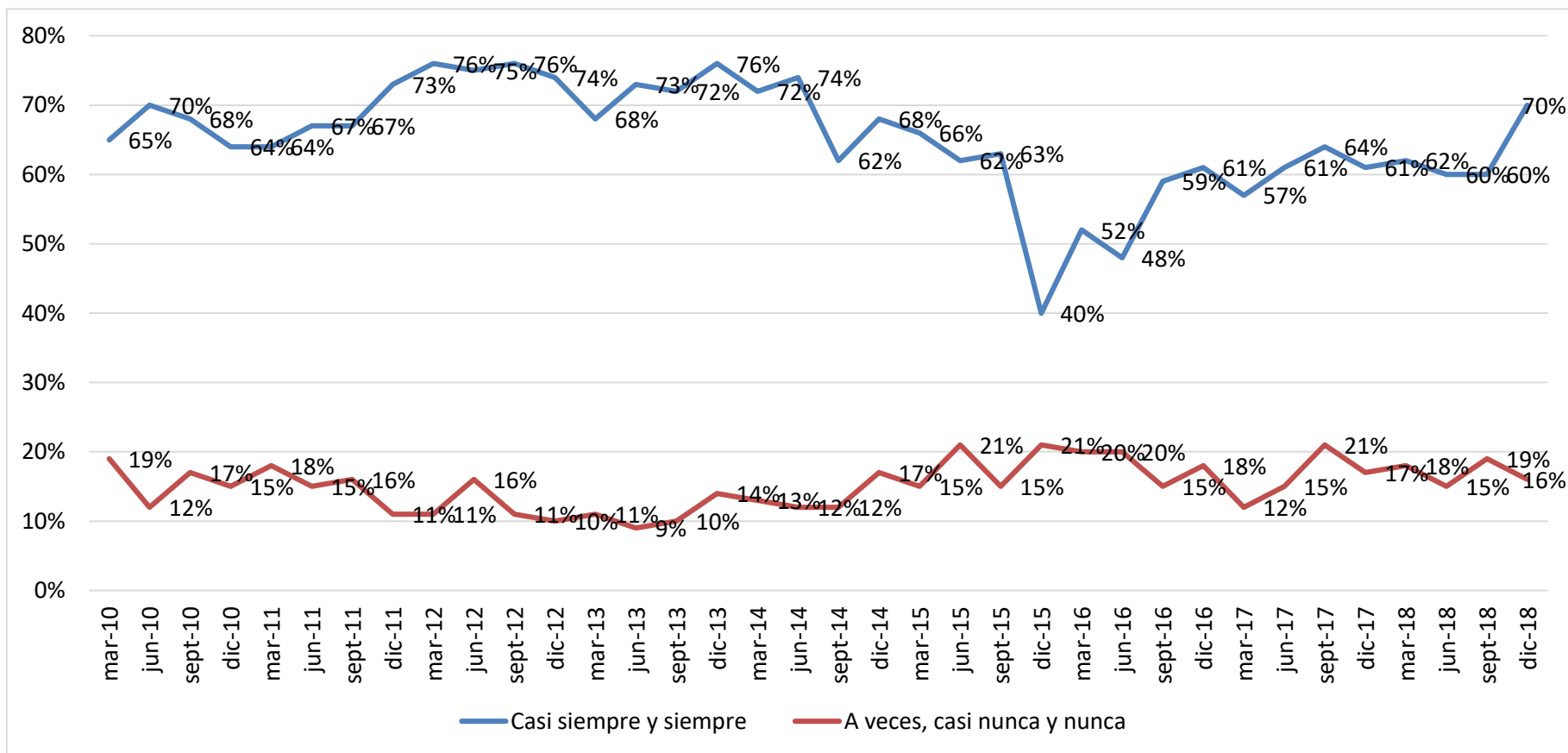

El 70% de los trabajadores señala que la empresa en la cual trabaja cumple siempre o casi siempre los acuerdos con sus trabajadores, muy por sobre las últimas mediciones. Solo un 16% indica que a veces, casi nunca o nunca cumplen con ellos, de los cuales solo un 3% indica que nunca o casi nunca.

Las relaciones al interior de su empresa entre trabajadores y la dirección Ud. las califica de...

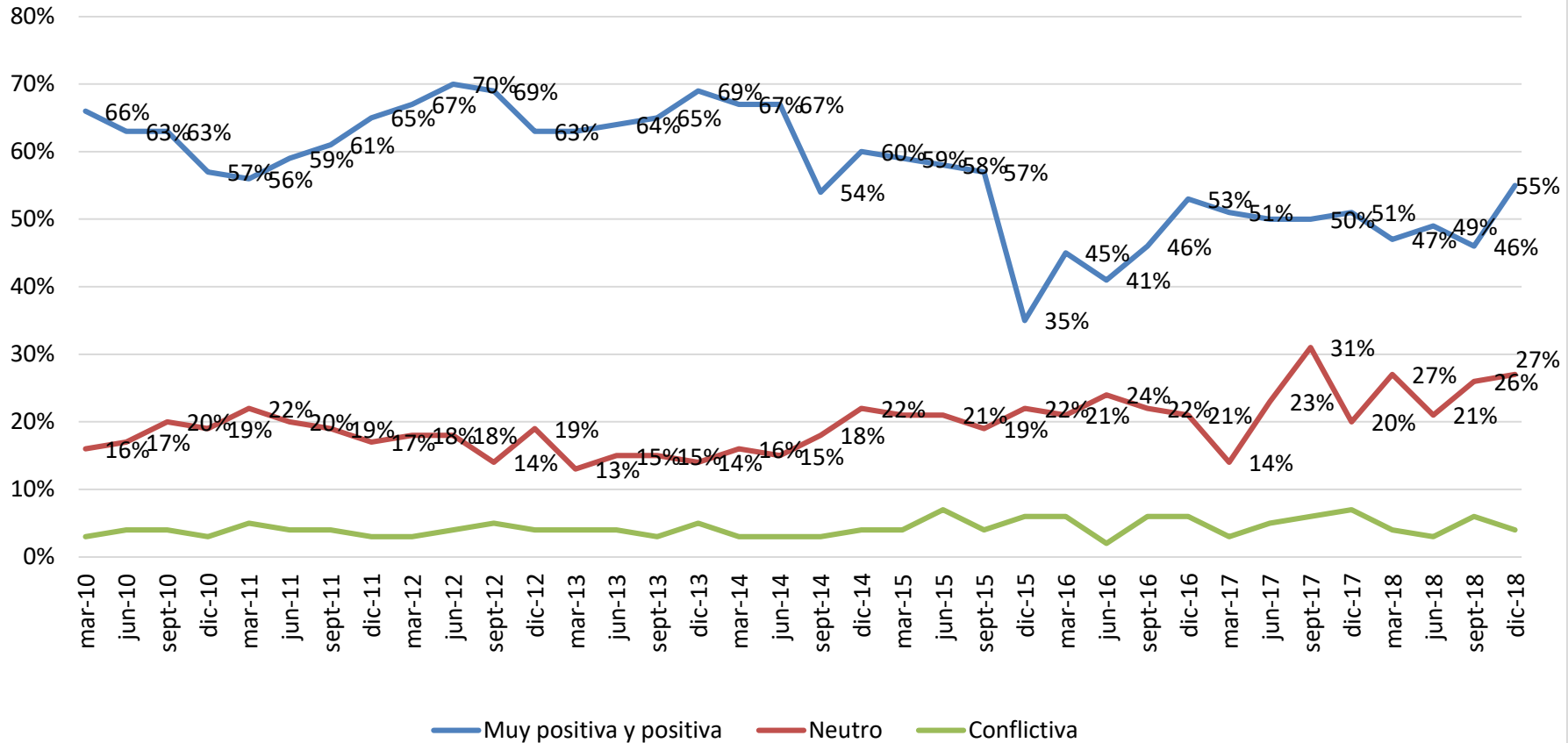

Se observa un incremento significativo del porcentaje de encuestados que considera las relaciones al interior de la empresa como "Positivas o Muy Positivas" alcanzando un 55% (46% en septiembre) Adicionalmente, se observa un leve incremento tanto de aquellas relaciones consideradas neutras, mientras que las conflictivas, retroceden.

¿Cuál es su expectativa sobre la situación de empleo en el país de aquí a 3 meses?

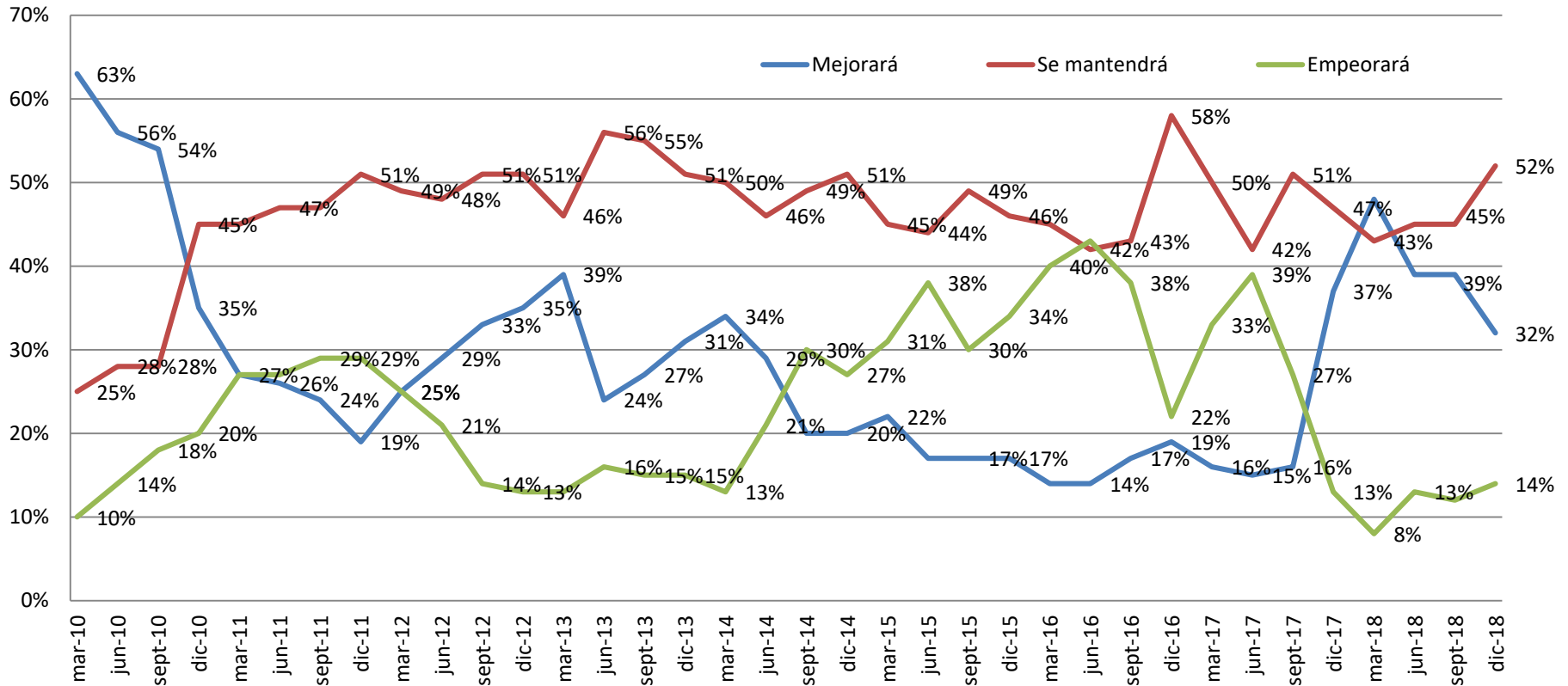

Respecto a la situación de empleo general en el país a 3 meses, un 32% de los encuestados cree que mejorará, por debajo de la medición anterior. Sin embargo, el porcentaje de encuestados que declara que la situación de empleo se mantendrá aumenta significativamente, alcanzando un 52% en diciembre de 2018.

¿Cuál es su expectativa sobre la situación de empleo en el país de aquí a 12 meses?

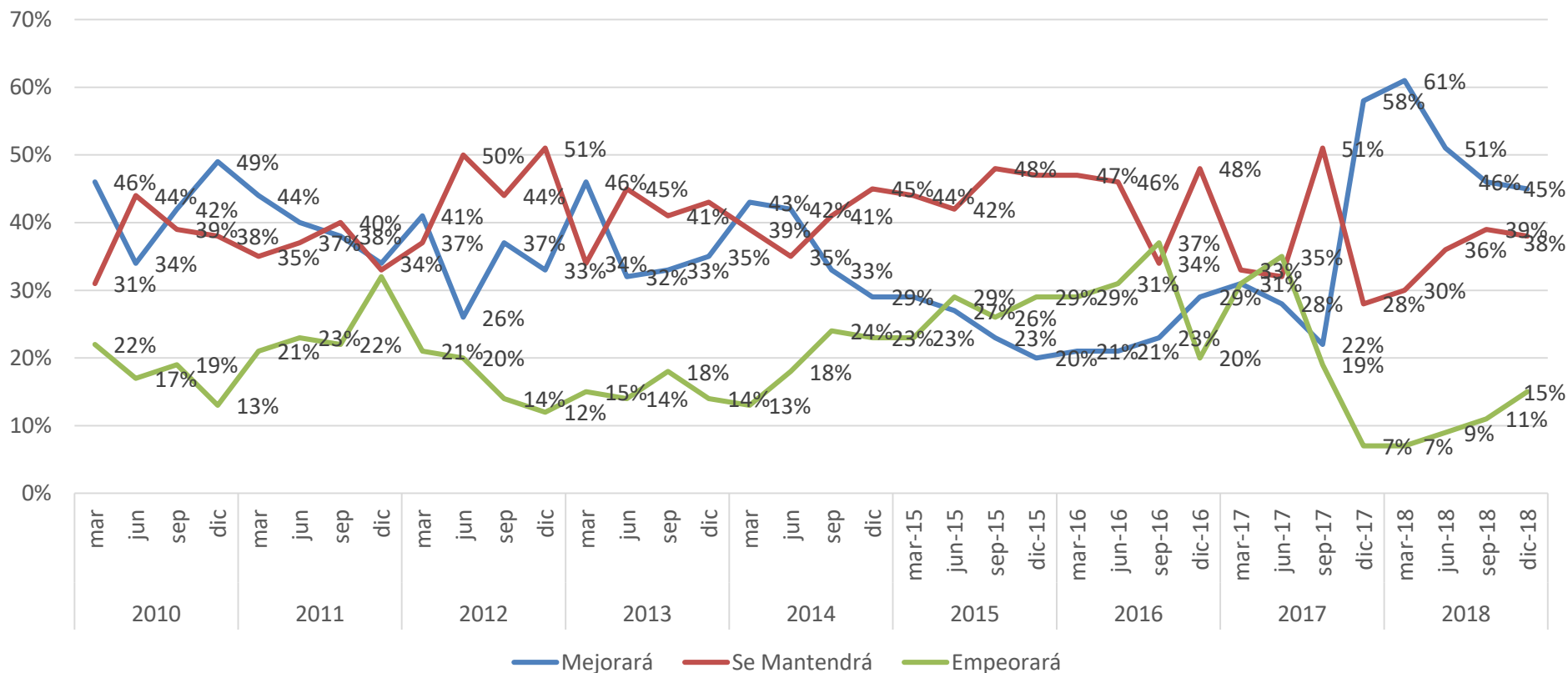

Un 45% de los encuestados cree que la situación del empleo mejorará a 12 meses, reduciéndose levemente respecto de la medición previa (46%). Al mismo tiempo, aquellos que creen que la situación se mantendrá se ubican en 38%, disminuyendo levemente respecto a septiembre (39%). Aquellos que creen que la situación del empleo empeorará en 12 meses, en tanto, alcanzan a 15% (11% en septiembre).

Preguntas de Coyuntura: Aspectos adicionales del mercado laboral

En esta oportunidad, se realizaron preguntas relacionadas con la calidad del empleo: formalidad, cantidad de horas trabajadas y nivel de remuneraciones.

La calidad de su empleo (tiene, o no contrato) respecto de un año atrás es:

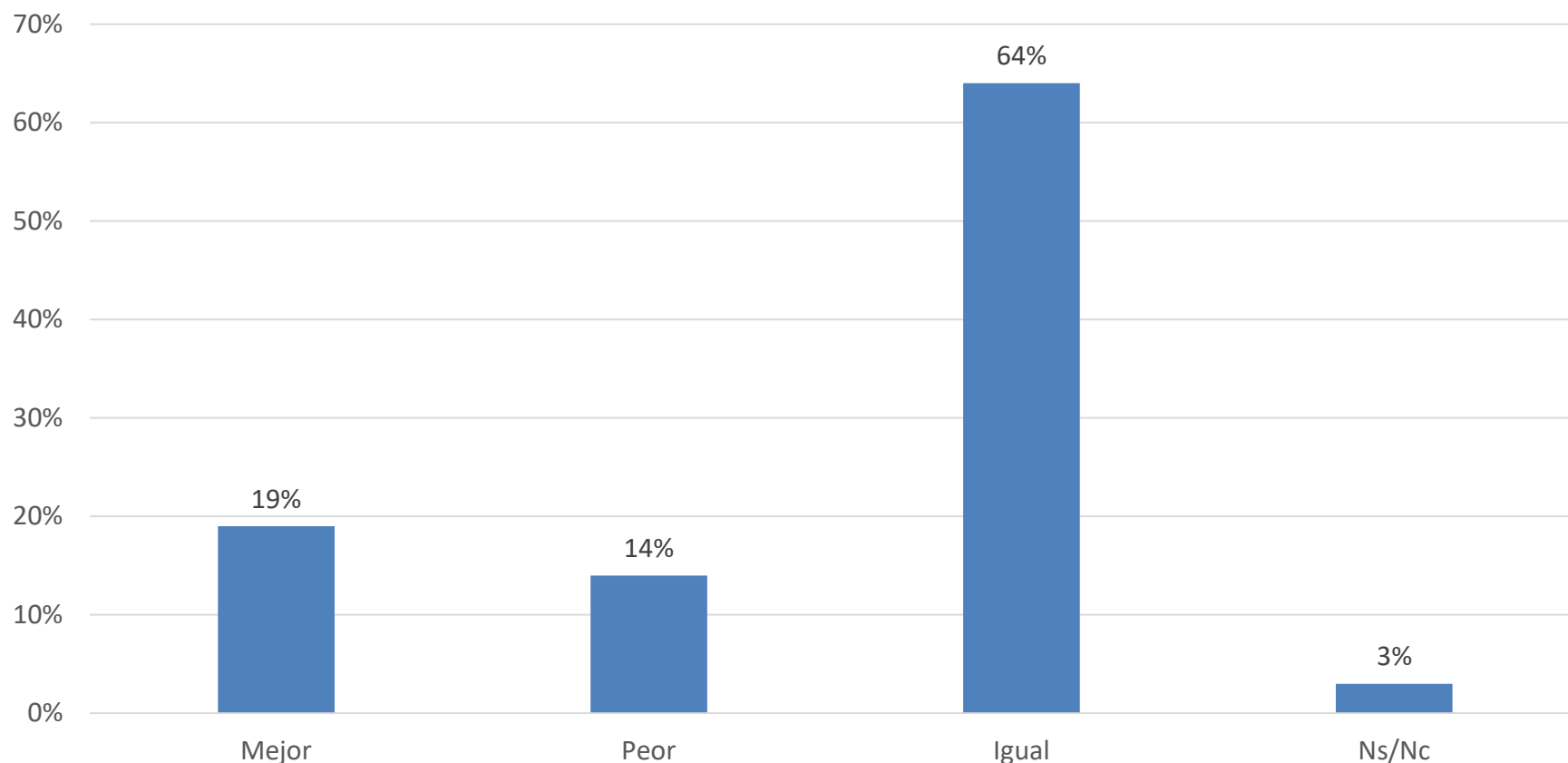

Un 64% de los encuestados declara estar en iguales condiciones en cuanto a la formalidad de su empleo, mientras que un 19% declara estar mejor, por sobre quienes declaran estar peor (14%). Todo, respecto de un año atrás.

La cantidad de horas que dedica a trabajar respecto de un año atrás es:

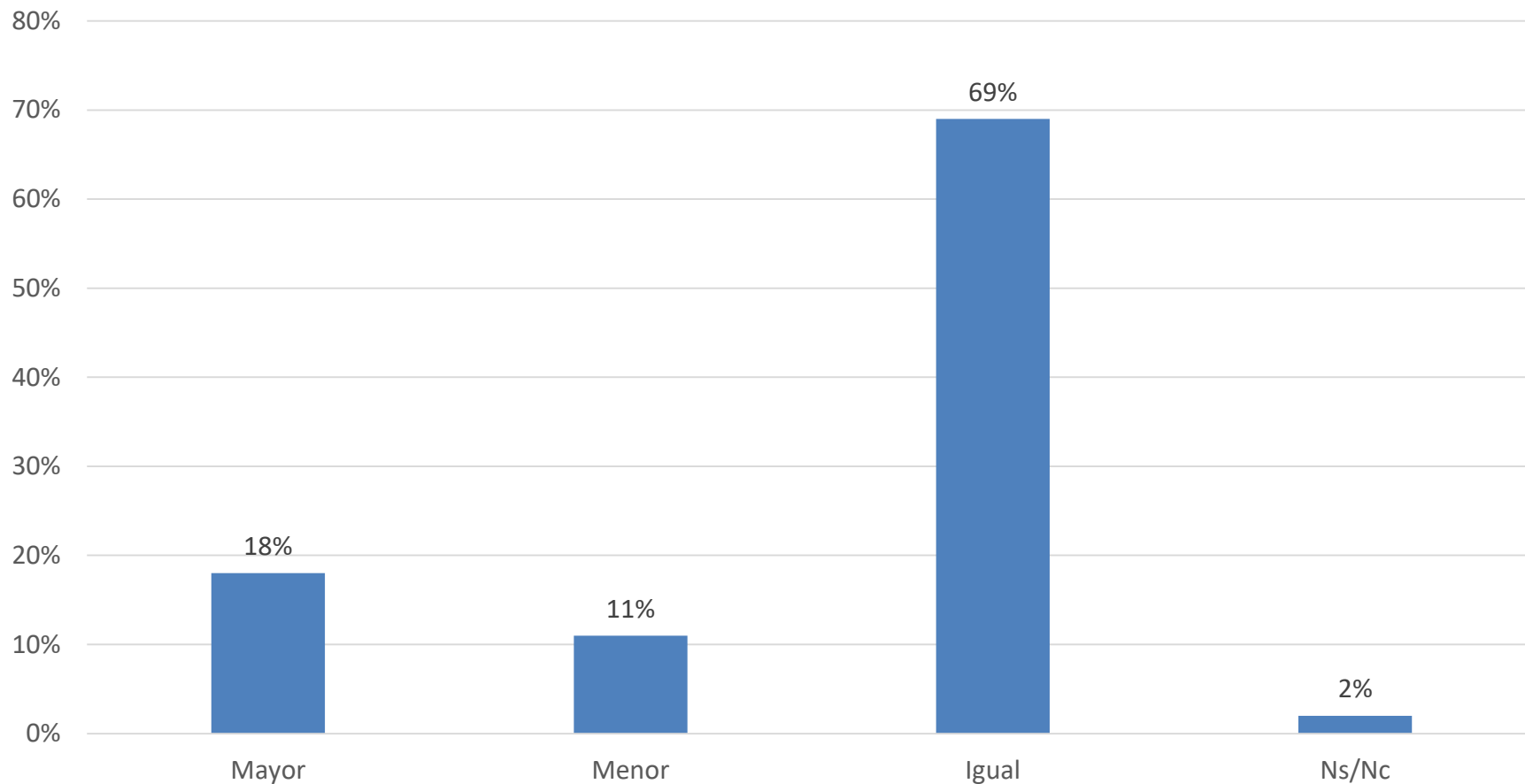

Un 69% de los encuestados declara trabajar la misma cantidad de horas respecto del año anterior. En tanto, un 18% está trabajando más horas mientras que un 11%, menos.

Su ingreso mensual por remuneraciones respecto de un año atrás es:

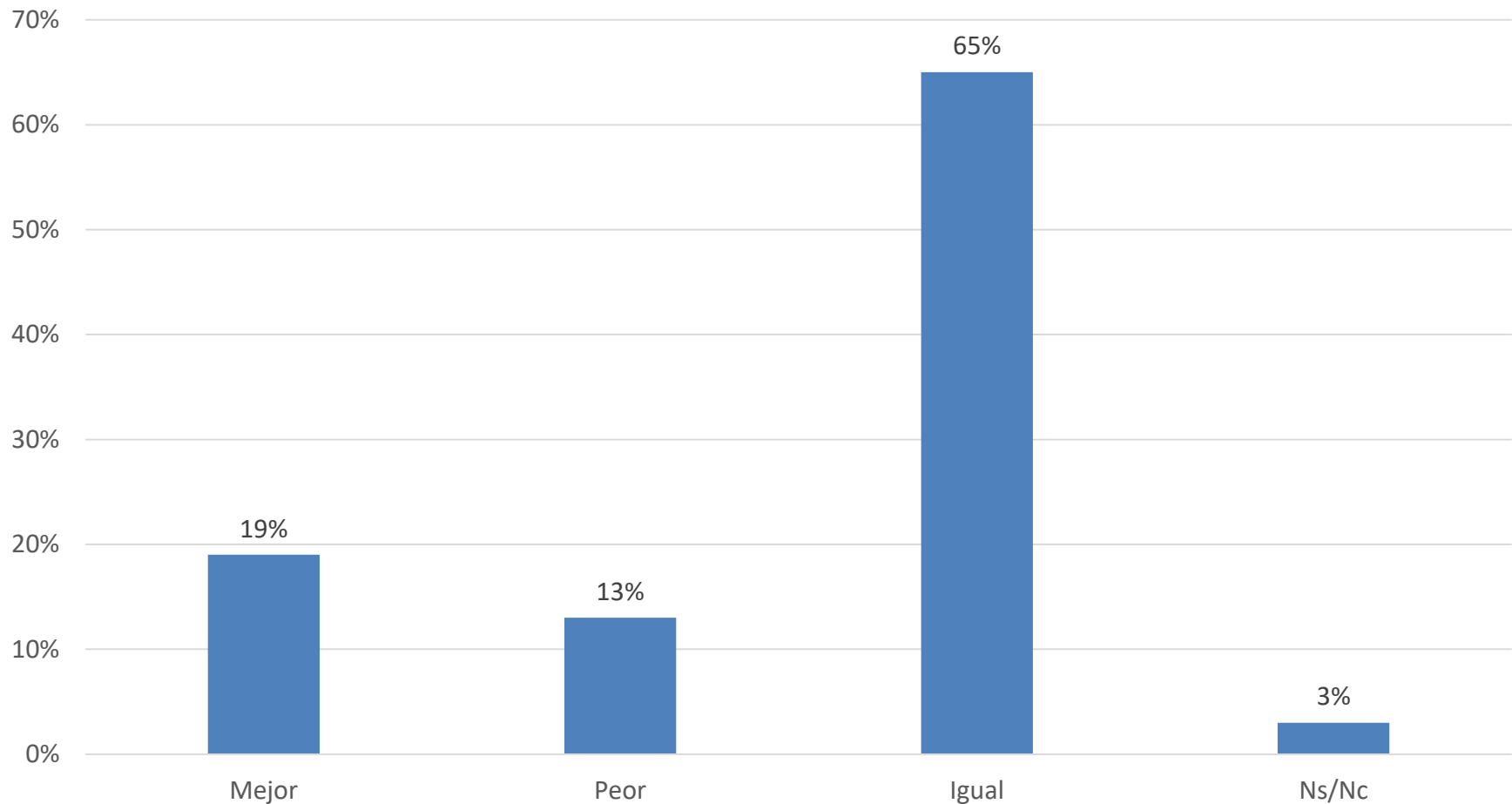

Un 65% de los encuestados declara tener un ingreso mensual por remuneraciones igual al de un año atrás. Por su parte, un 19% declara tener un ingreso por remuneraciones mejor que el de hace un año, por sobre el 13% que declara tener uno peor.

