

LIBERTAD   
DESARROLLO

# Encuesta de Percepción del Desempleo

Tomás Flores Jaña

Stgo., Marzo 27 de 2007

# Ficha Técnica

|                          |   |
|--------------------------|---|
| <b>Tipo de Encuesta:</b> | Telefónica.   |
| <b>Fecha:</b>            | Marzo 2007.   |
| <b>Universo:</b>         | Personas mayores de 18 años inscritas en los registros electorales de comunas urbanas, correspondientes a las principales ciudades del país, las que representan al 70% de los hogares del país.  |
| <b>Marco Muestral:</b>   | Habitantes de las principales comunas urbanas del país conectados a la red telefónica. La cobertura telefónica alcanza un 71% promedio.   |
| <b>Muestra:</b>          | 1.000 personas a través de una selección aleatoria de teléfonos. Se incluyen comunas del Area Metropolitana de Santiago, además de San Bernardo, Puente Alto, Arica, Iquique, La Serena, Coquimbo, Valparaíso, Viña del Mar, Rancagua, Talca, Chillán, Talcahuano, Concepción, Temuco, Punta Arenas |
| <b>Error Estimado:</b>   | Si fuera enteramente probabilística, su margen de error máximo sería de $\pm 3,2$ puntos porcentuales con un nivel de confianza del 95% para el tamaño muestral seleccionado  |

# ¿Se encuentra usted o alguien de su familia, en edad de trabajar, y que vivan con usted sin trabajo en este momento?

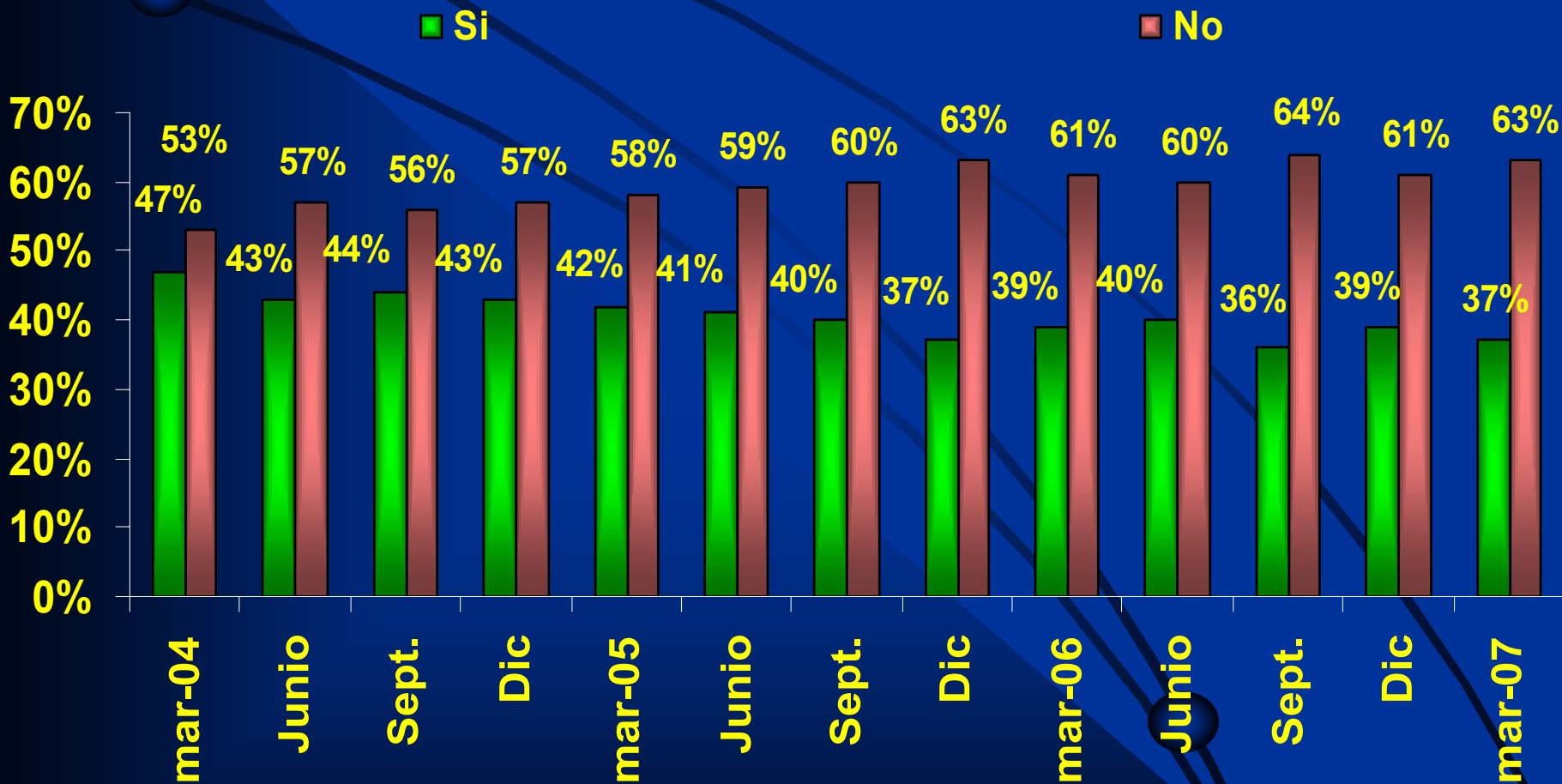

Se reduce el porcentaje de familias que tienen a alguien sin trabajo, en relación a las últimas encuestas. La mejoría marginal es cada vez menor.

# ¿La persona que está sin trabajar es el Jefe de Hogar?

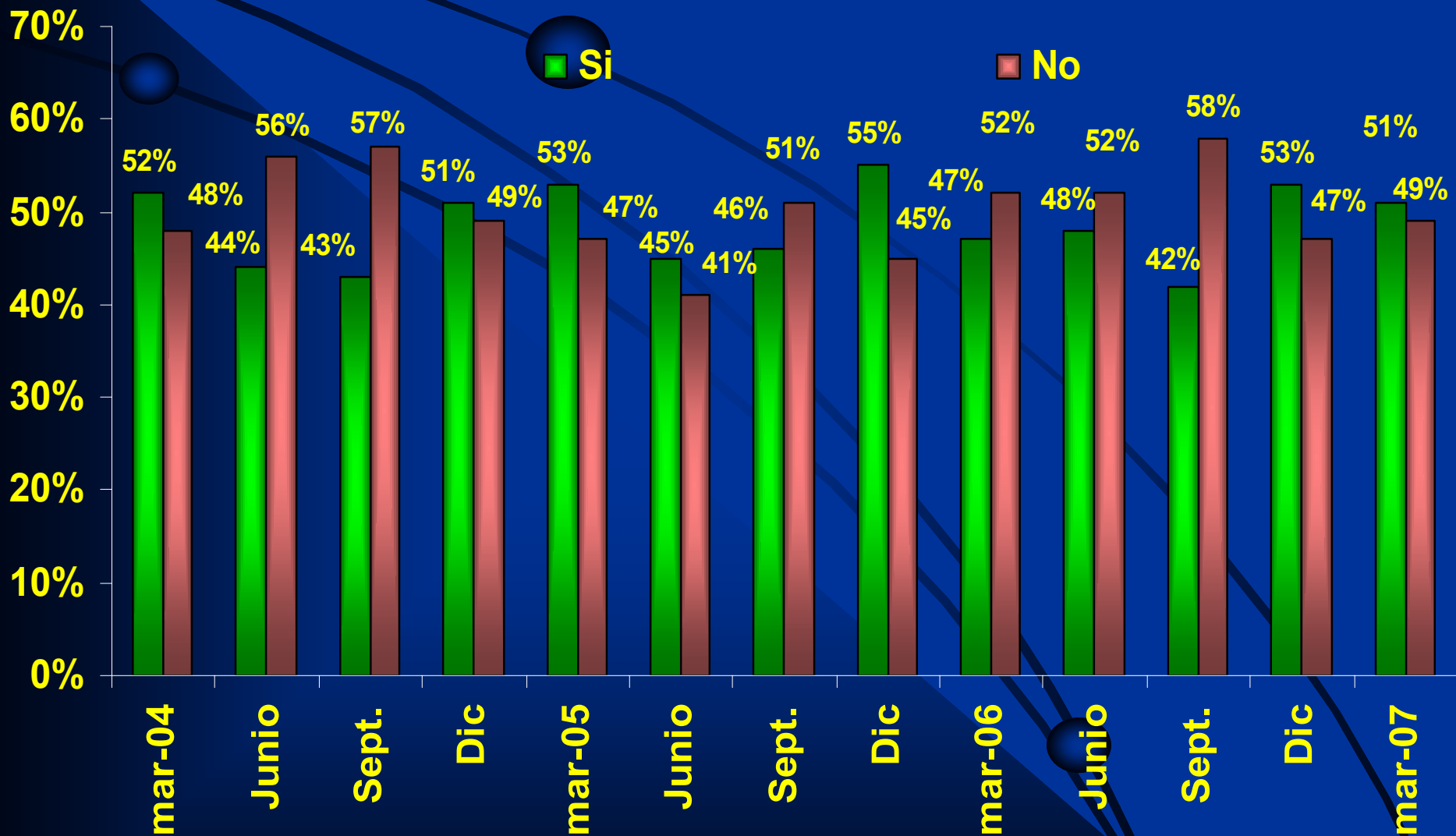

Se elevan los jefes de hogar desocupados con respecto a marzo 2006, pero baja con respecto a diciembre del año pasado.

# ¿Cuánto tiempo lleva sin trabajo?

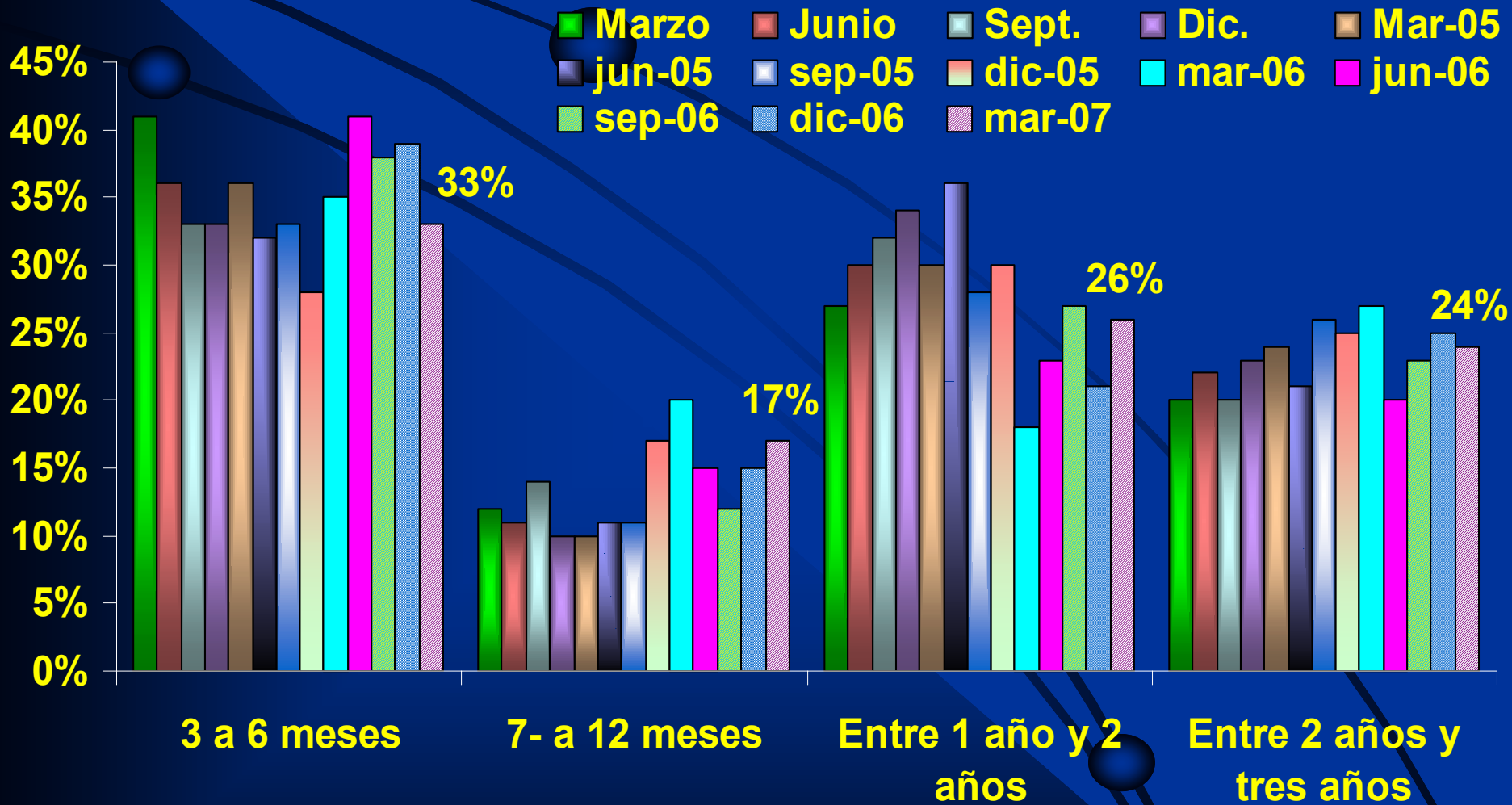

Con respecto a la situación de marzo de 2006, aumentan los desocupados que llevan entre 1 y 2 años sin empleo, pero bajan los que tienen entre 3 y 12 meses. Los de más de dos años bajan.

# ¿Quiénes le han ayudado a mantenerse durante este tiempo?

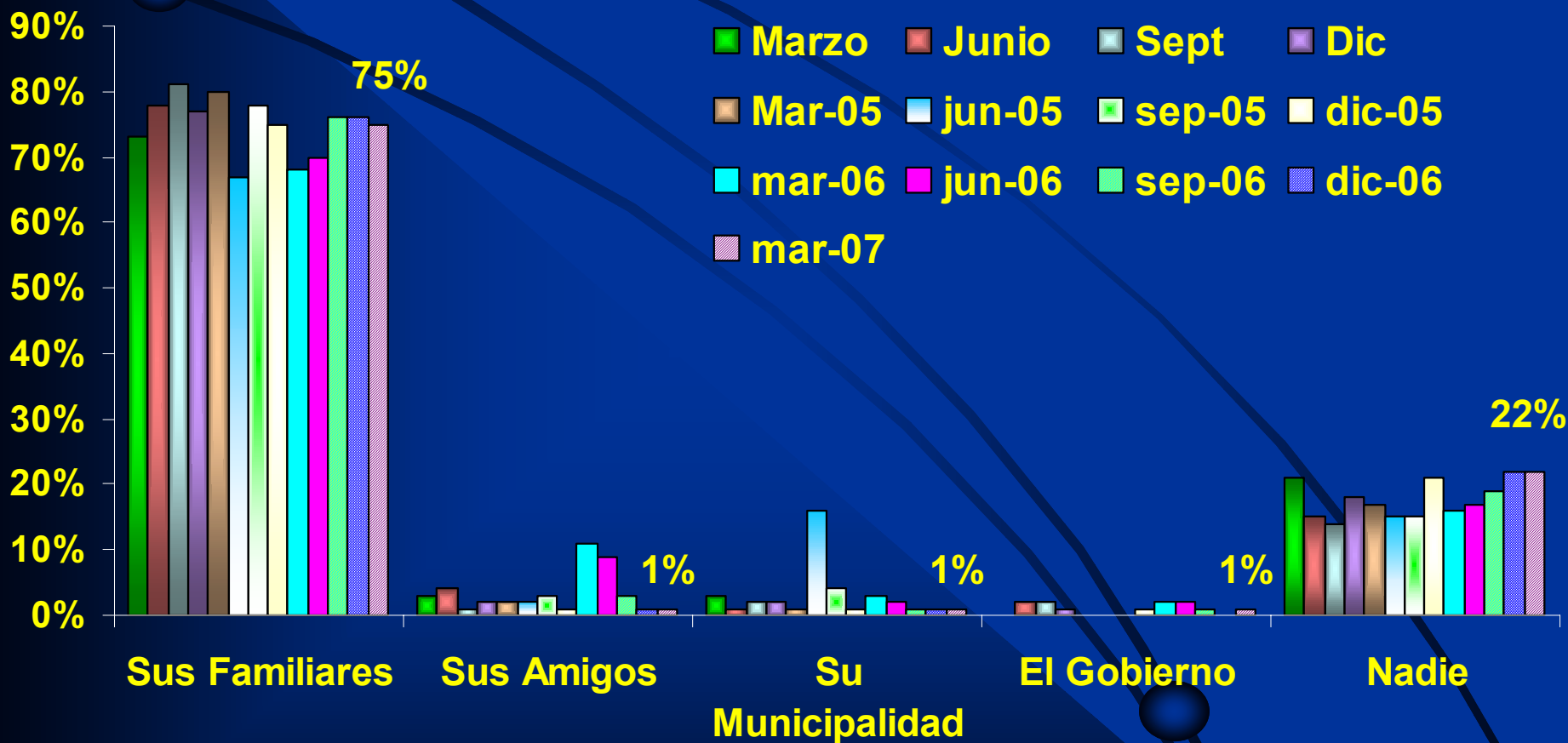

No hay cambios en esta respuesta: la familia es la principal fuente de ayuda en tiempos difíciles.

# ¿Se ha endeudado para mantener a su familia?

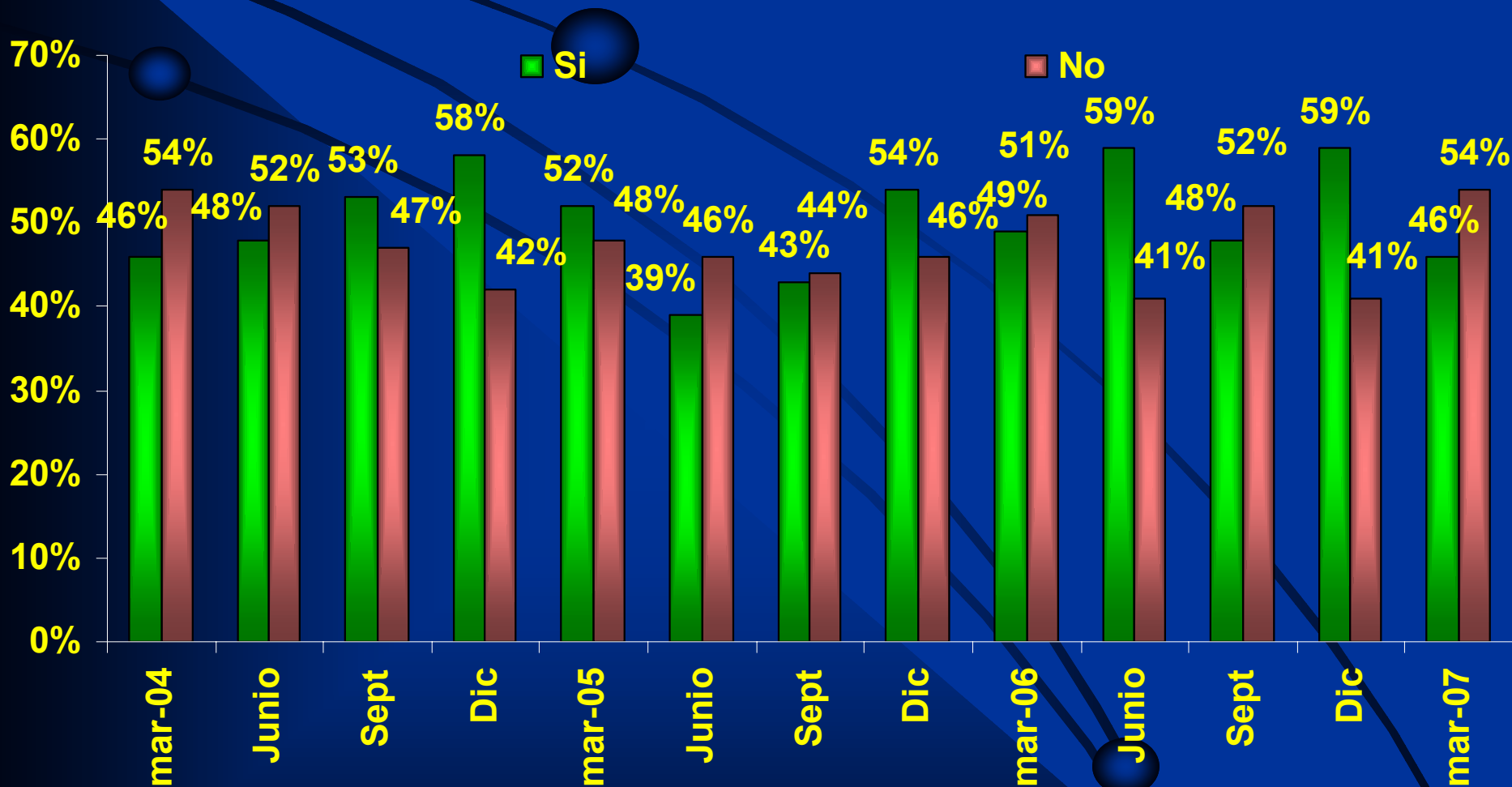

En comparación con marzo 2006 se ha reducido el endeudamiento así como en comparación con los resultados de diciembre del año pasado.

# ¿Cree usted que tiene oportunidad de encontrar trabajo durante este año?

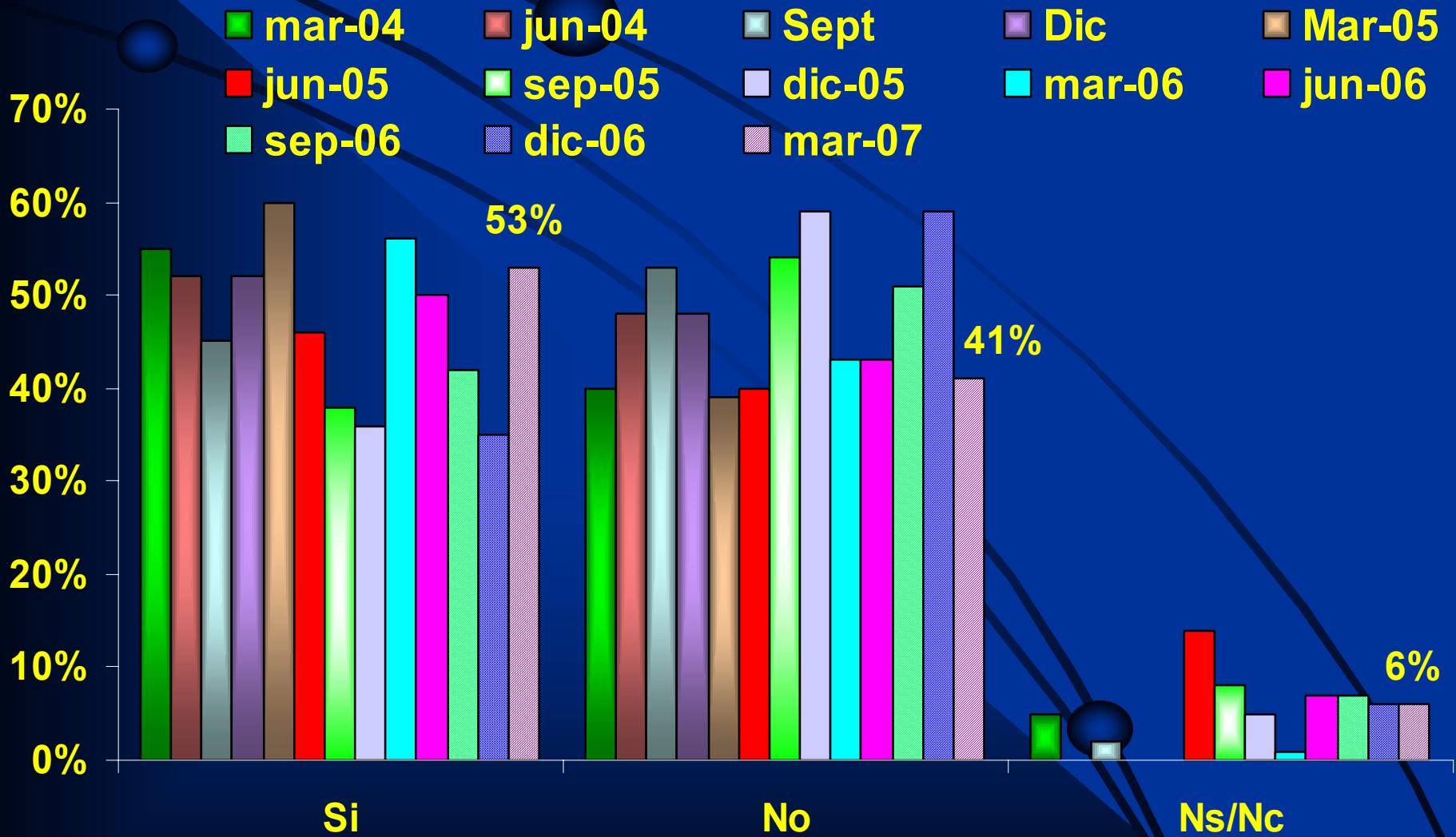

En comparación con marzo del año pasado, las personas están menos optimistas de encontrar un empleo durante el año. Aumenta la incertidumbre.

# El trabajo que tiene actualmente es...

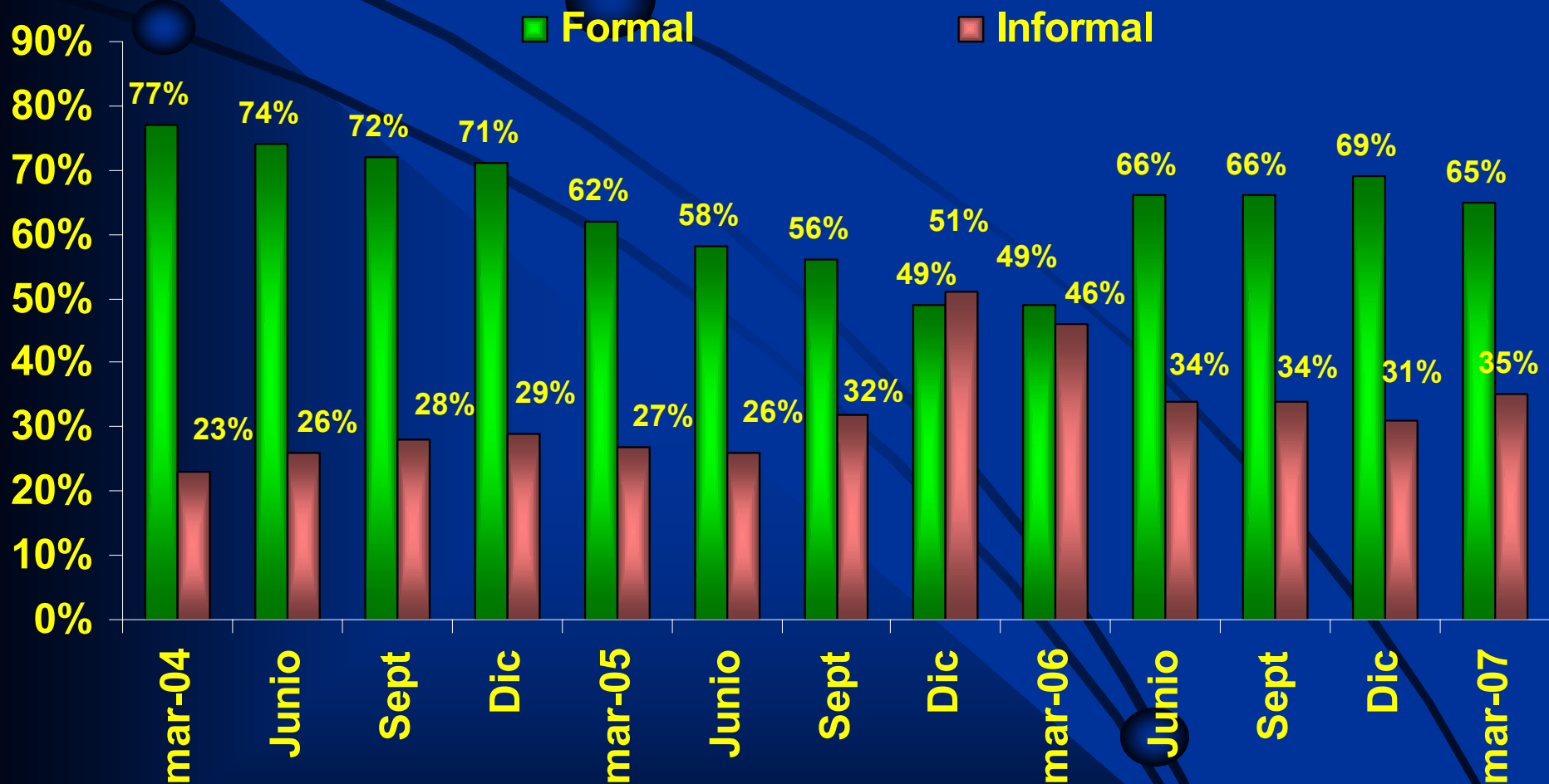

Se mantienen los que se consideran empleados en el sector formal.

# ¿Usted a qué tipo de trabajo aspira?

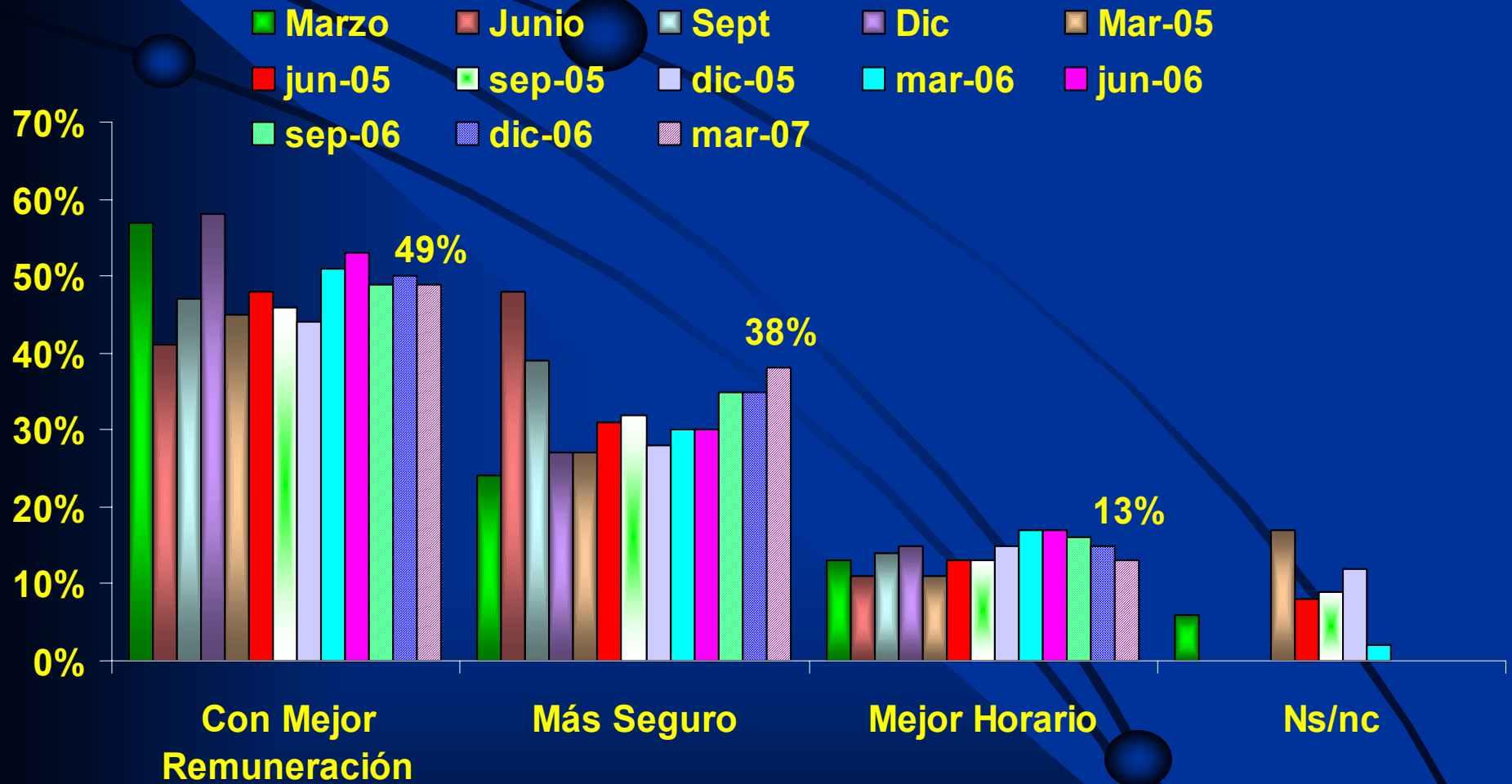

La mejor remuneración es la principal aspiración del cesante, seguido más atrás por el deseo de una mayor seguridad que se sigue incrementando.

# ¿Cuál diría usted que es su nivel de temor a perder su trabajo en los próximos meses?

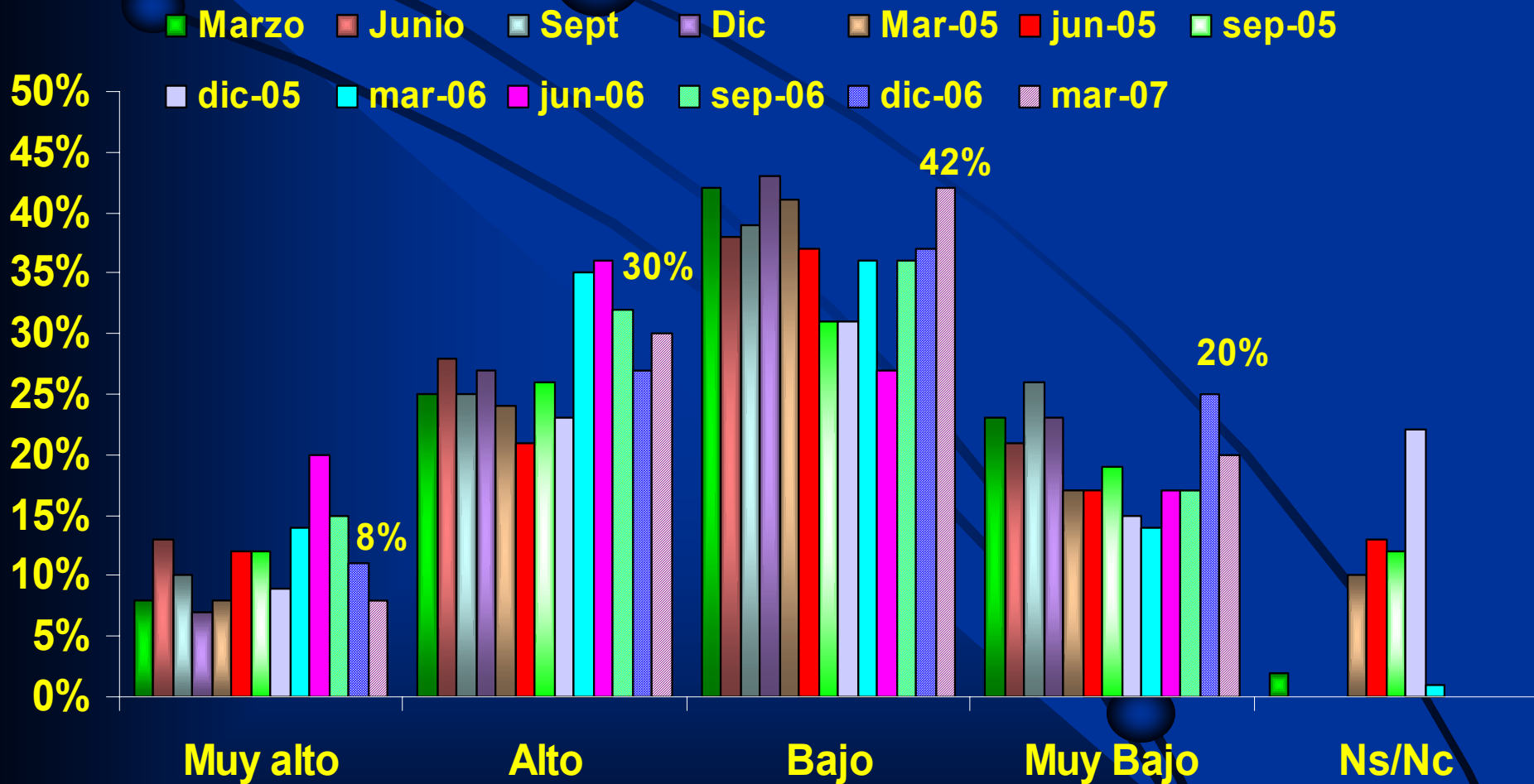

Se mantiene la incertidumbre ya que cerca del 38% de los encuestados tiene temor alto o muy alto de perder su empleo en los próximos meses, sin embargo es más bajo que hace un año.

# ¿Diría usted que el Gobierno ha hecho lo necesario para disminuir el desempleo?

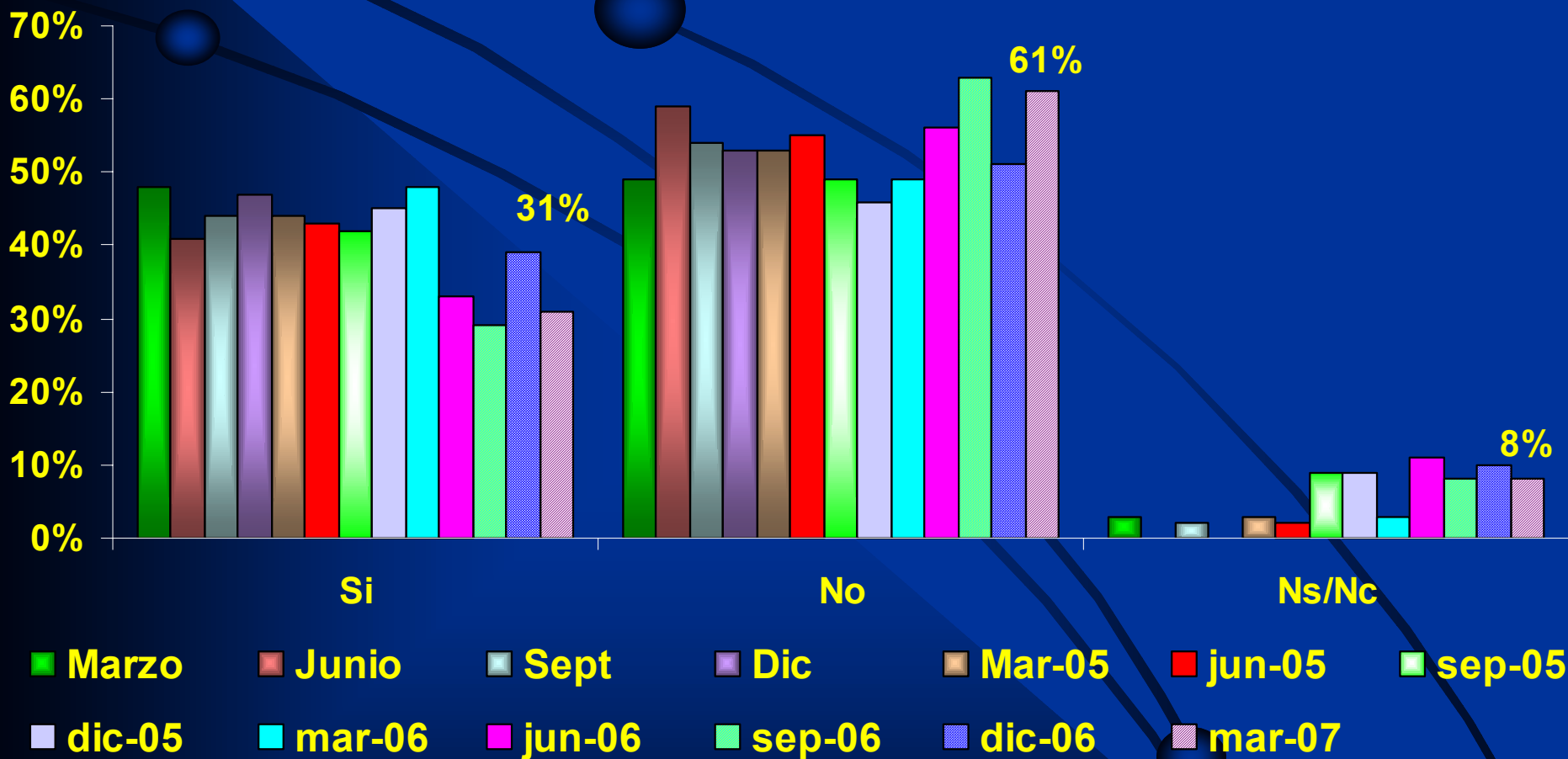

El 61% de los encuestados opina que el Gobierno no ha hecho lo suficiente para disminuir el desempleo. Es la segunda mayor cifra observada en las encuestas.

# Tasa de Desocupación Ajustada por Programas de Empleos con aporte Fiscal

|           |                   |         |       |             | Tasa de Desocupación |           |      |
|-----------|-------------------|---------|-------|-------------|----------------------|-----------|------|
|           | Fuerza de Trabajo | Ocup.   | PEAF  | Ocup. Netos | Oficial              | Corregida | Dif. |
| I Trim.05 | 6.776,7           | 6.161,5 | 67,7  | 6.093,8     | 9,1%                 | 10,1%     | 1,0% |
| II Trim.  | 6.806,5           | 6.119,0 | 92,6  | 6.026,4     | 10,1%                | 11,5%     | 1,4% |
| III Trim. | 6.795,7           | 6.127,2 | 155,4 | 5.971,8     | 9,8%                 | 12,1%     | 2,3% |
| IV Trim.  | 6.814,7           | 6.273,6 | 138,8 | 6.134,8     | 7,9%                 | 10,0%     | 2,0% |
| Prom. 05  | 6.798,4           | 6.170,3 | 113,6 | 6.056,7     | 9,2%                 | 10,9%     | 1,7% |
| I Trim.06 | 6.852,1           | 6.279,7 | 77,9  | 6.201,8     | 8,4%                 | 9,5%      | 1,1% |
| II Trim.  | 6.791,5           | 6.184,9 | 82,5  | 6.102,4     | 8,9%                 | 10,1%     | 1,2% |
| III Trim. | 6.746,5           | 6.211,8 | 122,1 | 6.089,7     | 7,9%                 | 9,7%      | 1,8% |
| IV Trim.  | 6.820,9           | 6.411,0 | 115,2 | 6.295,8     | 6,0%                 | 7,7%      | 1,7% |
| Prom. 06  | 6.802,7           | 6.271,9 | 99,4  | 6.172,4     | 7,8%                 | 9,3%      | 1,5% |