

LIBERTAD   
DESARROLLO

# Encuesta de Percepción del Desempleo

Tomás Flores Jaña

Stgo., Diciembre 26 de 2006

# Ficha Técnica

<b>Tipo de Encuesta:</b>	Telefónica.
<b>Fecha:</b>	Diciembre 2006.
<b>Universo:</b>	Personas mayores de 18 años inscritas en los registros electorales de comunas urbanas, correspondientes a las principales ciudades del país, las que representan al 70% de los hogares del país.
<b>Marco Muestral:</b>	Habitantes de las principales comunas urbanas del país conectados a la red telefónica. La cobertura telefónica alcanza un 71% promedio.
<b>Muestra:</b>	1.000 personas a través de una selección aleatoria de teléfonos. Se incluyen comunas del Area Metropolitana de Santiago, además de San Bernardo, Puente Alto, Arica, Iquique, La Serena, Coquimbo, Valparaíso, Viña del Mar, Rancagua, Talca, Chillán, Talcahuano, Concepción, Temuco, Punta Arenas
<b>Error Estimado:</b>	Si fuera enteramente probabilística, su margen de error máximo sería de $\pm 3,2$ puntos porcentuales con un nivel de confianza del 95% para el tamaño muestral seleccionado

# ¿Se encuentra usted o alguien de su familia, en edad de trabajar, y que vivan con usted sin trabajo en este momento?

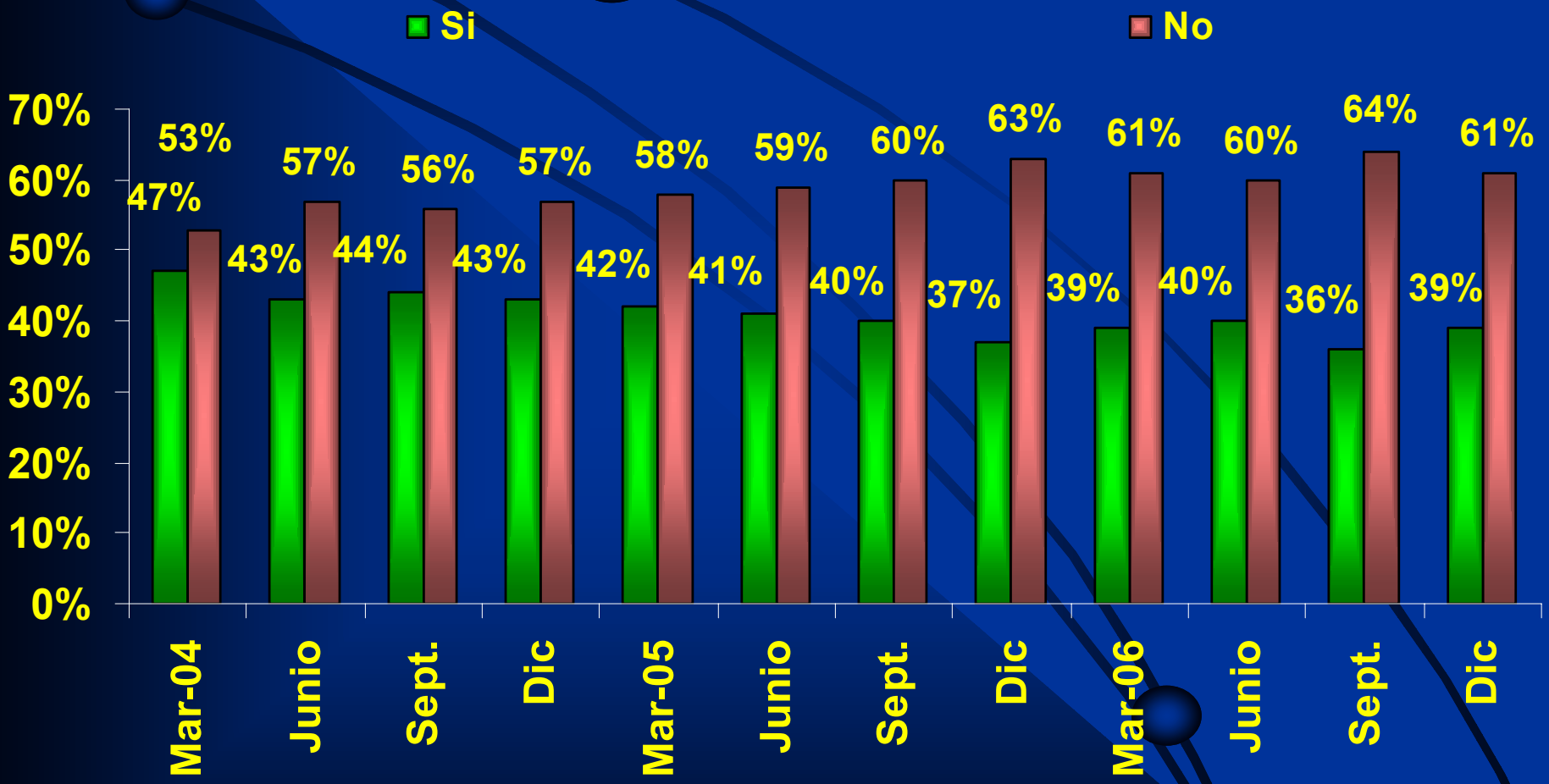

Se incrementa el porcentaje de familias que tienen alguien sin trabajo, en relación a la encuesta anterior. Hay empeoramiento también en comparación con diciembre del 2005.



# ¿La persona que está sin trabajar es el Jefe de Hogar?

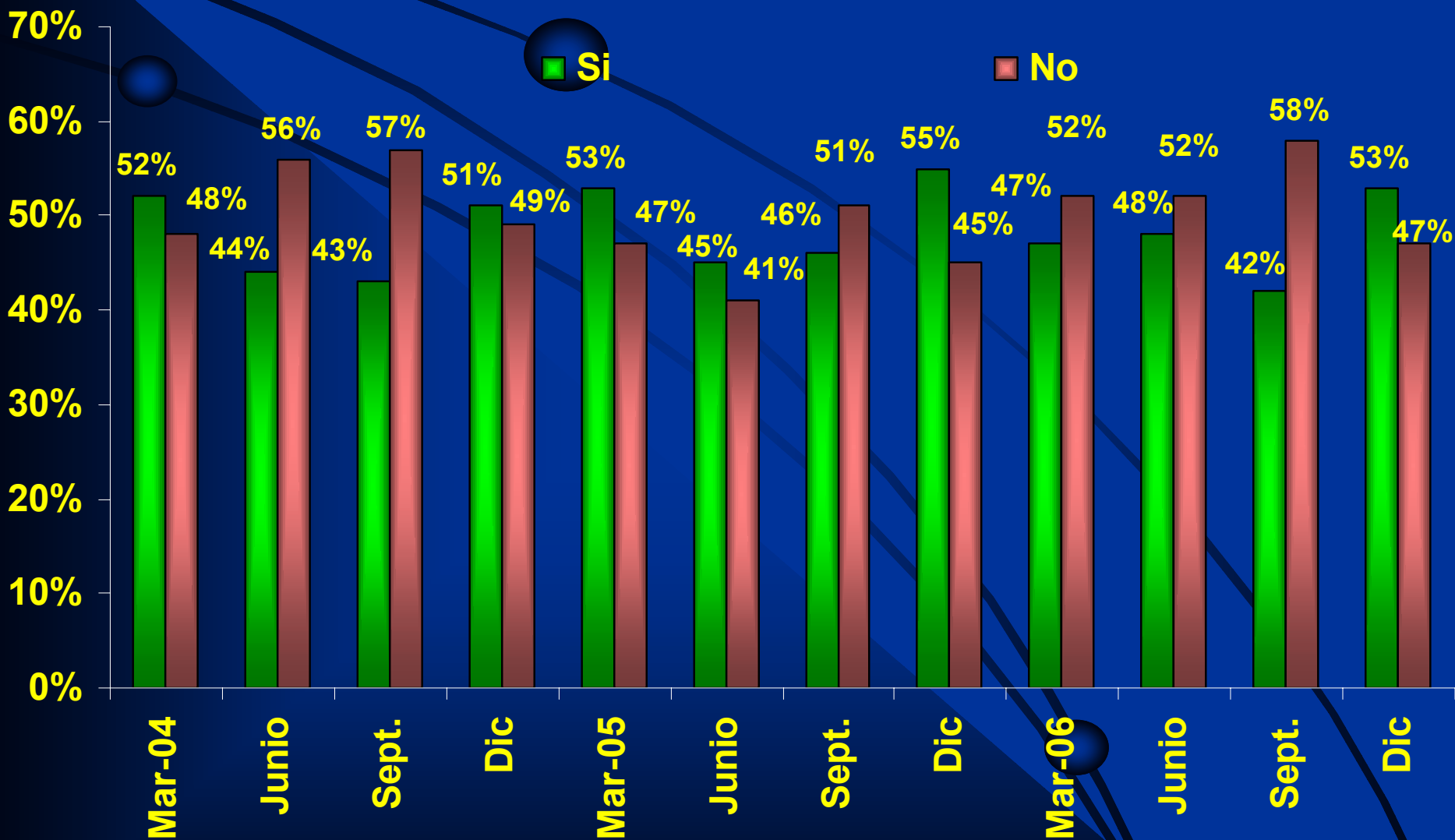

Se elevan los jefes de hogar desocupados con respecto a septiembre 2006 y es similar a lo observado en diciembre del 2005.

# ¿Cuánto tiempo lleva sin trabajo?

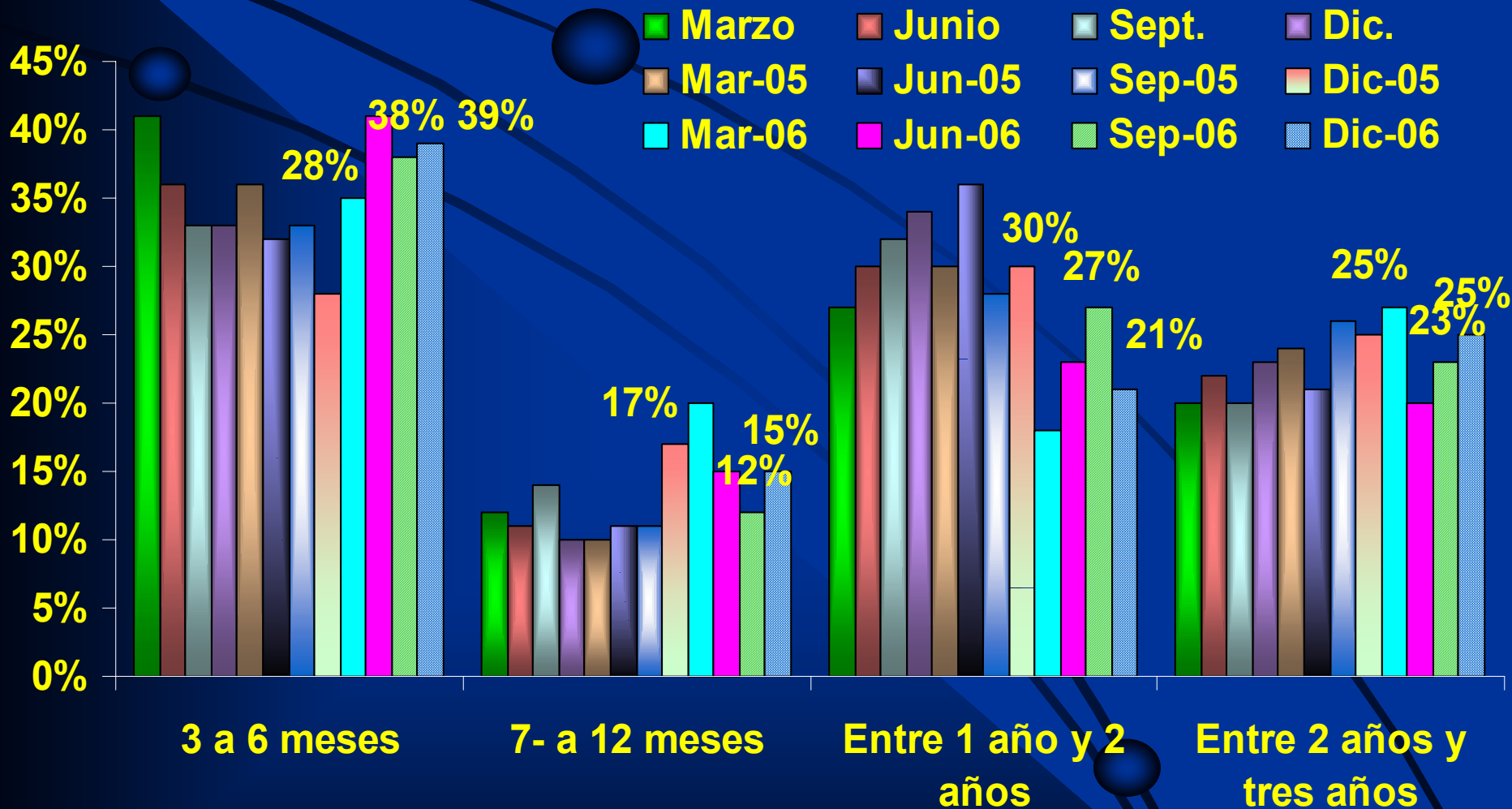

Con respecto a la situación de septiembre de 2006, aumentan los desocupados que llevan entre 3 y 12 meses sin empleo hasta 54%, lo que también es mayor que el 45% de diciembre del año pasado.

# ¿Quiénes le han ayudado a mantenerse durante este tiempo?

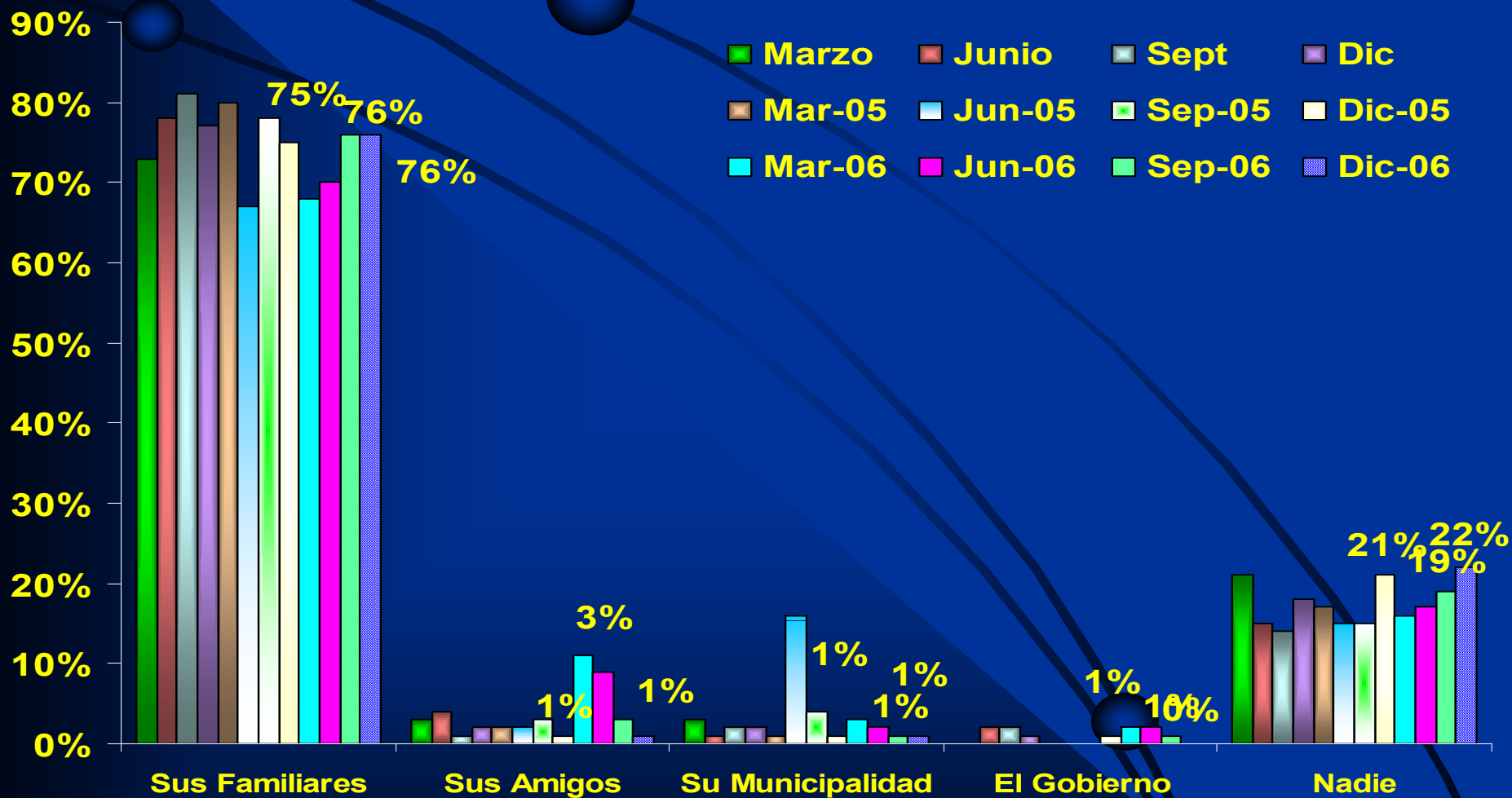

No hay cambios en esta respuesta: la familia es la principal fuente de ayuda en tiempos difíciles.

# ¿Se ha endeudado para mantener a su familia?

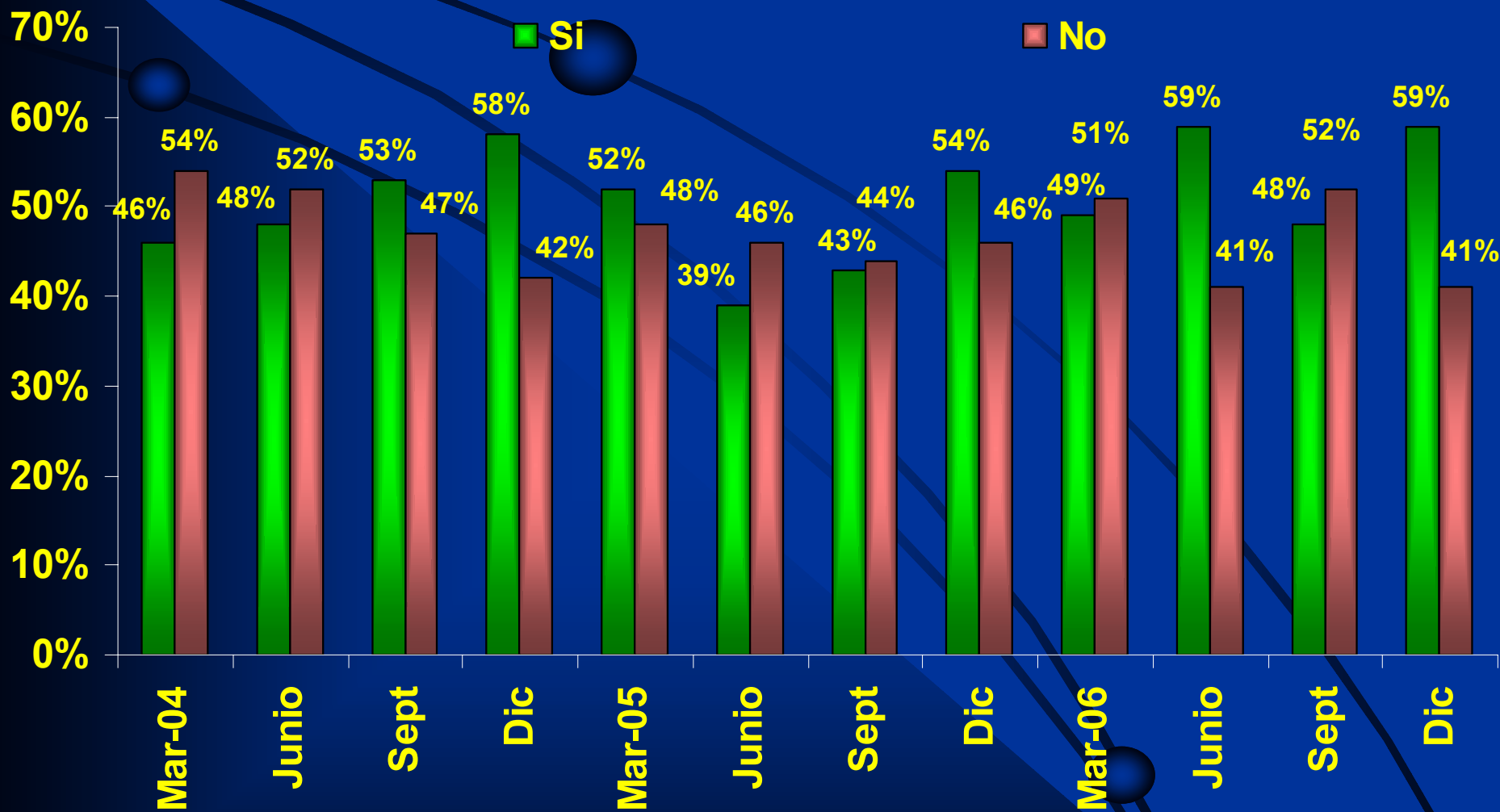

En comparación con septiembre 2006 se ha incrementado significativamente el endeudamiento siendo más alto que el de diciembre del año pasado.

# ¿Cree usted que tiene oportunidad de encontrar trabajo durante este año?

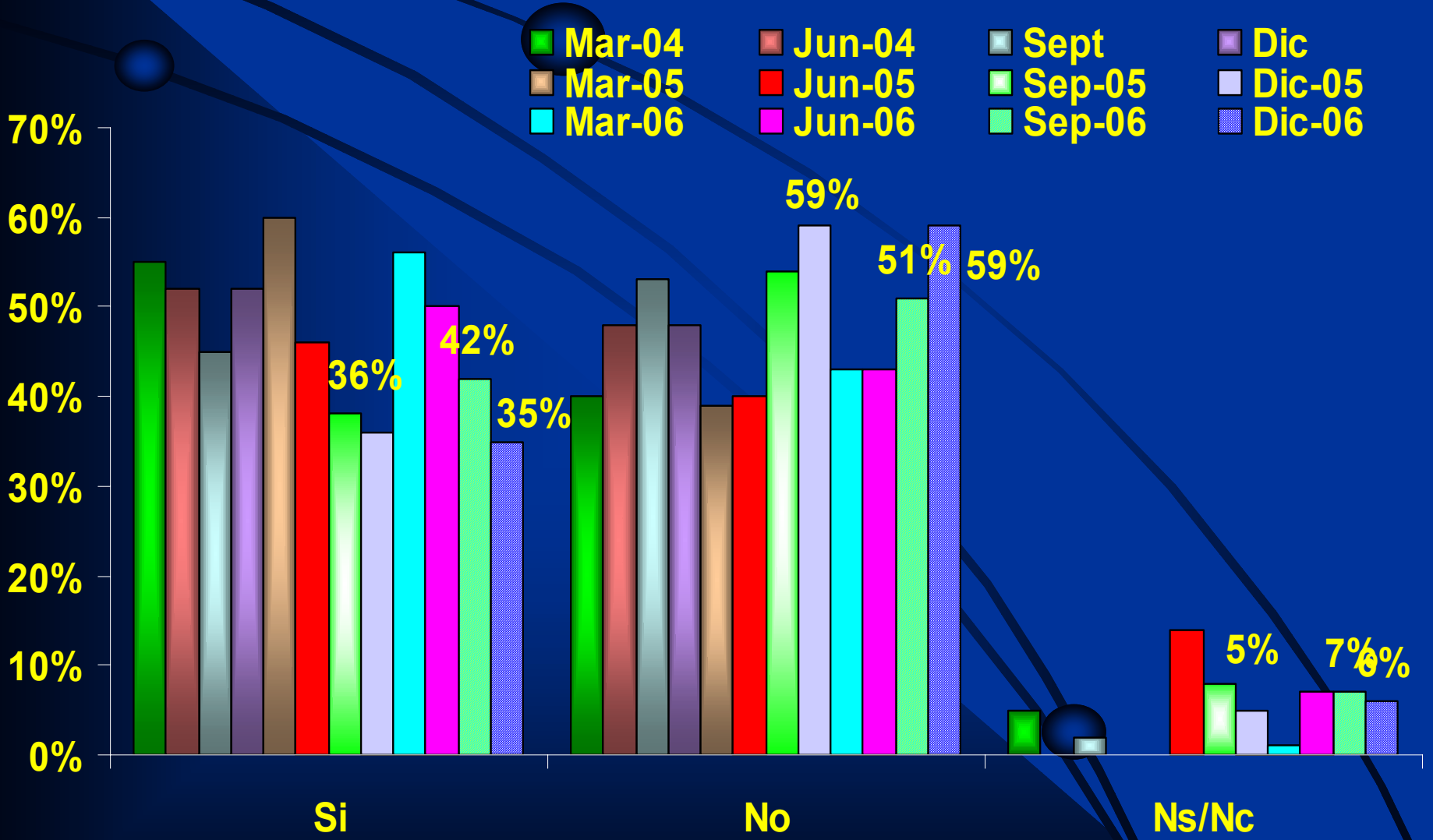

Se reduce nuevamente la percepción de encontrar empleo, alcanzando el valor más bajo de todas las encuestas.

# El trabajo que tiene actualmente es...

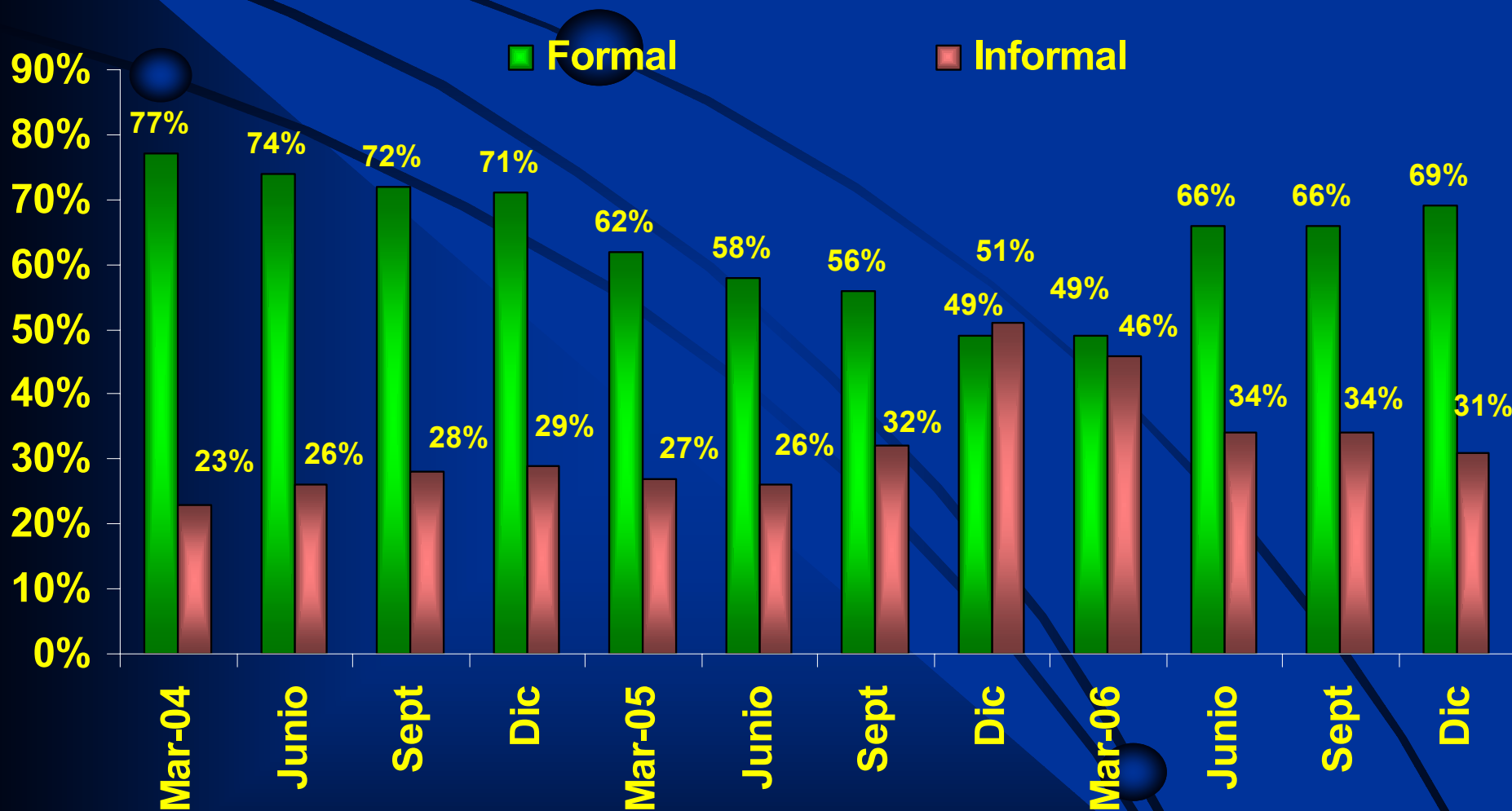

Se incrementan los que se consideran empleados en el sector formal.

# ¿Usted a qué tipo de trabajo aspira?

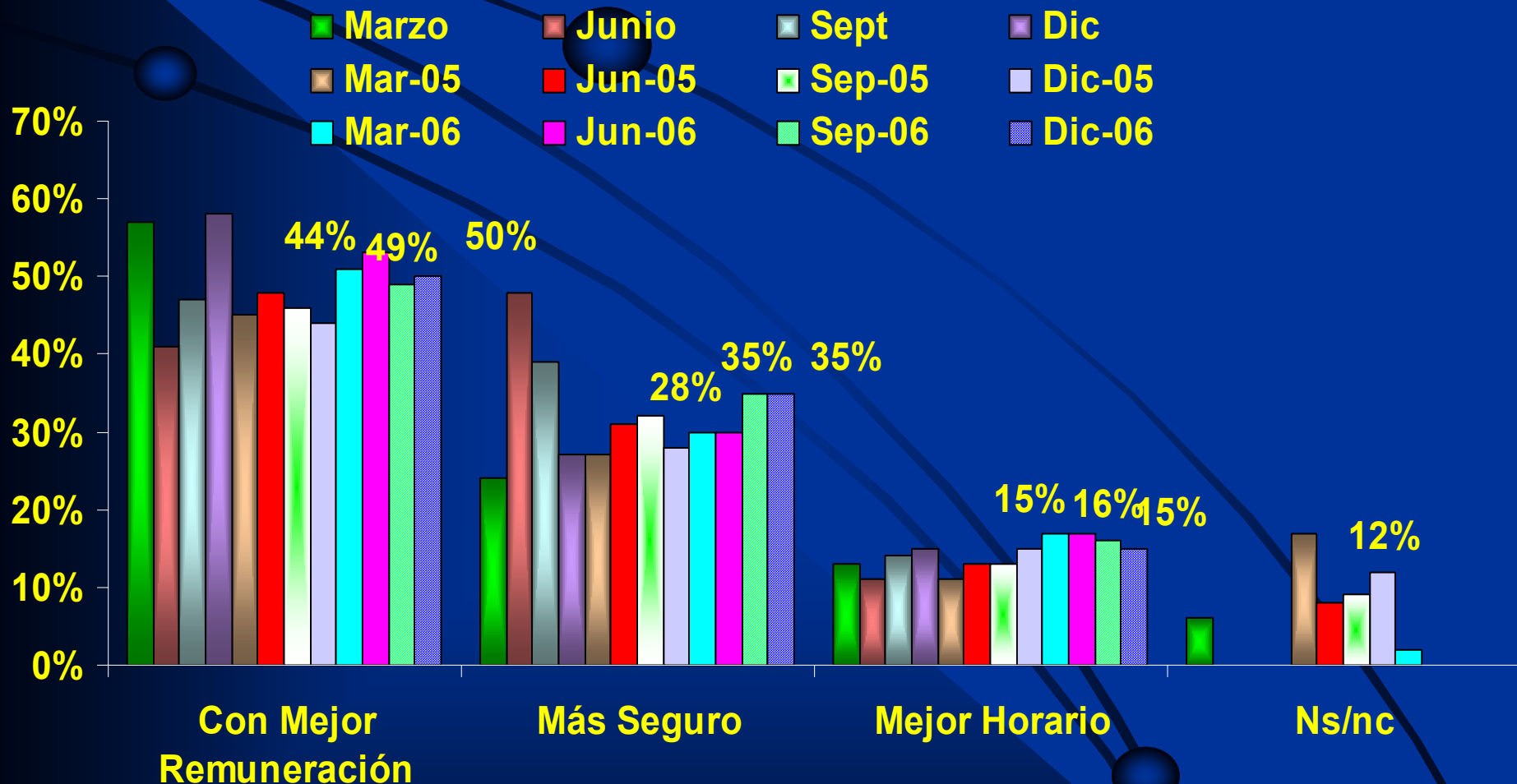

La mejor remuneración es la principal aspiración del cesante, seguido más atrás por el deseo de una mayor seguridad.

# ¿Cuál diría usted que es su nivel de temor a perder su trabajo en los próximos meses?

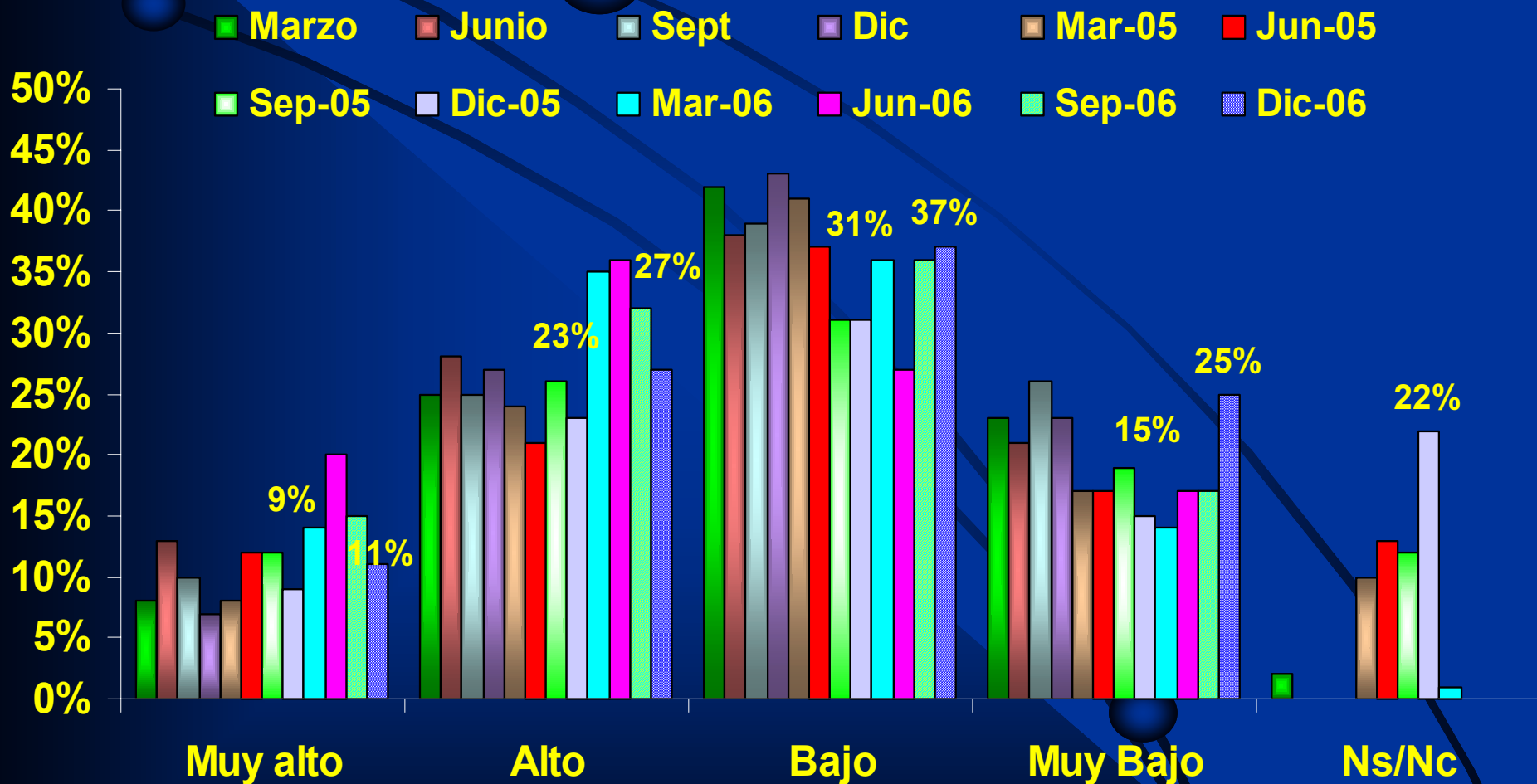

Baja la incertidumbre ya que cerca del 38% de los encuestados tiene temor alto o muy alto de perder su empleo en los próximos meses, versus el 47% de septiembre. Sin embargo, es más alto que hace un año cuando alcanzó a 32%.

# ¿Diría usted que el Gobierno ha hecho lo necesario para disminuir el desempleo?

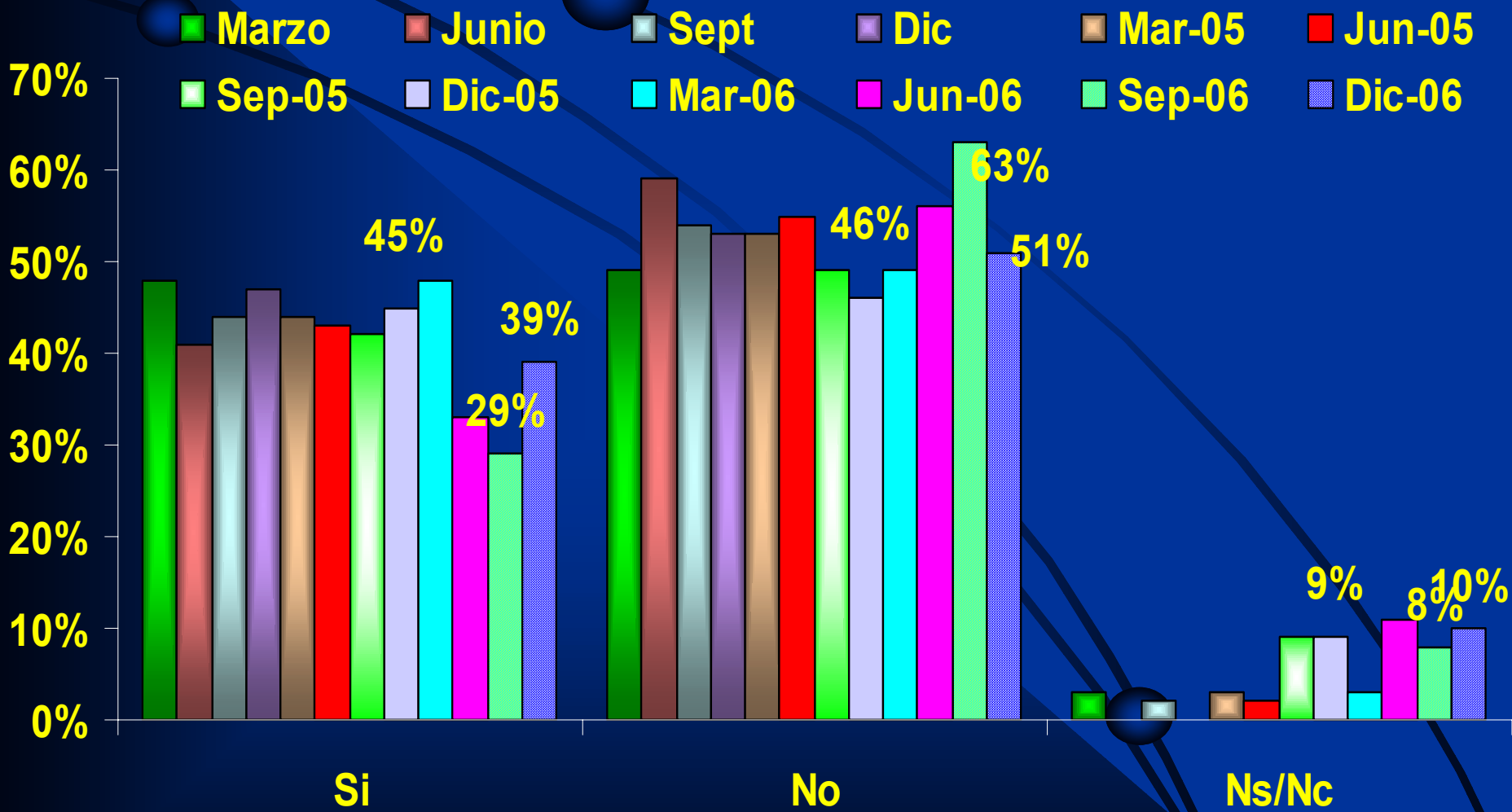

El 51% de los encuestados opina que el Gobierno no ha hecho lo suficiente para disminuir el desempleo. Es inferior al resultado de septiembre que alcanzó a 63%.

# Tasa de Desocupación Ajustada por Programas de Empleos con aporte Fiscal

					Tasa de Desocupación		
	Fuerza de Trabajo	Ocup.	PGE	Ocup. Netos	Oficial	Corregida	Dif.
I Trim.05	6.776,7	6.161,5	67,7	6.093,8	9,1%	10,1%	1,0%
II Trim.	6.806,5	6.119,0	92,6	6.026,4	10,1%	11,5%	1,4%
III Trim.	6.795,7	6.127,2	155,4	5.971,8	9,8%	12,1%	2,3%
IV Trim.	6.814,7	6.273,6	138,8	6.134,8	7,9%	10,0%	2,0%
Prom. 05	6.798,4	6.170,3	113,6	6.056,7	9,2%	10,9%	1,7%
I Trim.06	6.852,0	6.279,7	77,9	6.201,8	8,4%	9,5%	1,1%
II Trim.	6.791,5	6.184,9	82,5	6.102,4	8,9%	10,1%	1,2%
III Trim.	6.746,5	6.211,8	122,1	6.089,7	7,9%	9,7%	1,8%